

2024



Turismo cooperativo

Turismo cooperativo 2024

Per le prenotazioni

info@centroturistico.coop

Telefono: +39 06/68000214 - +39 06/68000215 - +39 06/68000216

Lettera del Presidente Nazionale di Confcooperative

La cooperazione ha un ruolo fondamentale per dare vera attuazione e sostanza a un turismo capace di mettere al centro le persone e le comunità. Un turismo che non impoverisce, che non toglie, che non rovina. Un turismo che crea opportunità, che valorizza tradizioni, bellezze architettoniche, naturalistiche, che crea un volano di sviluppo sostenibile. La cooperazione è un attore fondamentale in queste “storie” di turismo responsabile perché è sinonimo di imprese capaci di generare lavoro, equità, sostenibilità ambientale, sociale ed economica. E lo fa anche laddove altre forme di impresa non vedono interesse. Nelle aree interne, nei borghi, nelle periferie e nelle città, creando proposte turistiche uniche.

Il catalogo del Centro Turistico Cooperativo mette in evidenza, in modo concreto, proprio tutto questo. Troverete proposte accomunate dall'essere ideate e portate avanti da chi ha scelto la forma di impresa cooperativa, chi ha scelto di credere nei propri territori, nelle proprie comunità, nelle proprie competenze.

Scegliere il turismo cooperativo significa dunque scegliere un turismo che sta con le persone, che genera impatto positivo di lunga durata.

Confcooperative ha scelto di rendere sempre più visibili queste proposte perché crediamo sia essenziale farle conoscere, diffonderle, sostenerle e creare sempre più consapevolezza delle tante storie di buon turismo e bella cooperazione che esistono nel nostro Paese.

Le cooperative vi accoglieranno con entusiasmo e con la forza di chi lavora per promuovere e sostenere i propri territori e le proprie comunità.

Confcooperative, da sempre al fianco delle cooperative italiane

La Confederazione Cooperative Italiane, Confcooperative, è la principale organizzazione di rappresentanza, assistenza e tutela del movimento cooperativo e delle imprese sociali italiane per numero di imprese (17.000), persone occupate (529.000) e fatturato realizzato (81 miliardi di euro di fatturato). I soci rappresentati sono oltre 3,1 milioni.

Costituita nel 1919 ispira la sua azione alla dottrina sociale della Chiesa. In ragione della funzione sociale che la Costituzione italiana (art. 45) riconosce alla cooperazione, Confcooperative ne promuove lo sviluppo, la crescita e la diffusione.

Confcooperative presta grande attenzione allo sviluppo delle relazioni con i movimenti cooperativi degli altri Paesi. Promuove la crescita del movimento cooperativo e delle cooperative nei Paesi in via di sviluppo e di recente ordinamento democratico.

Confcooperative è articolata in strutture territoriali e settoriali.

Sul territorio nazionale è presente:

22 Unioni Regionali
37 Unioni Territoriali

Confcooperative si suddivide in 8 Federazioni di settore:

- Confcooperative Consumo e Utenza
- Confcooperative Cultura Turismo Sport
- Confcooperative FedAgriPesca
- Confcooperative Federsolidarietà
- Confcooperative Habitat
- Confcooperative Lavoro e Servizi
- Confcooperative Sanità
- Federcasse
- oltre al Segretariato Mutue

Presidente Nazionale di Confcooperative
Maurizio Gardini

Perché scegliere il turismo cooperativo?

Il Centro Turistico Cooperativo – CTC è una società di sistema di Confcooperative.

Nato oltre sessant'anni fa per rispondere alle esigenze di spostamento di dirigenti e funzionari del mondo cooperativo, oggi è chiamata a svolgere anche un ruolo di connessione, messa in rete e valorizzazione delle tantissime esperienze di turismo cooperativo presenti nel nostro Paese.

Nel catalogo, giunto alla sua quarta edizione, troverete proposte di cooperative che mettono al centro le bellezze naturalistiche, culturali, storiche, architettoniche ed enogastronomiche dei propri territori.

Sfogliando il catalogo potrete dunque fare un vero e proprio viaggio attraverso luoghi e comunità che sapranno affascinarvi e incuriosirvi.

Il turismo cooperativo è infatti sinonimo di autenticità, di aree interne, di Città e di piccoli Comuni, di esperienze, di tradizioni, di enogastronomia, di cultura, di sport, di benessere. Un catalogo che vuole far emergere una selezione delle tante proposte che le cooperative sono in grado di ideare e portare avanti in tutto il Paese. Proposte di qualità, di attenzione al territorio e alle comunità.

Vi invitiamo dunque a conoscere queste proposte di turismo cooperativo, siamo certi che sapranno affascinarvi.

Il CTC, uno strumento di sostegno alla crescita delle offerte turistiche delle cooperative italiane

Il Centro Turistico Cooperativo (CTC) svolge, parallelamente alla sua mission di tour operator e agenzia viaggi interna a Confcooperative, un ruolo di proposta e stimolo nel contesto del turismo cooperativo e responsabile. Il turismo responsabile, che enfatizza l'interazione sostenibile e rispettosa con l'ambiente, la cultura e le economie locali, è diventato un aspetto cruciale dell'industria turistica moderna. Attraverso azioni come la promozione di Cammini e la selezione di cooperative nel Catalogo 2024, il CTC contribuisce attivamente allo sviluppo di un turismo che valorizza le aree meno conosciute e incoraggia un approccio più consapevole e integrato alla scoperta di nuove destinazioni. Queste iniziative hanno come fine ultimo il supporto dello sviluppo economico locale attraverso lo strumento della cooperazione, incentivando la diffusione della conoscenza di un'altra Italia presso un pubblico sensibile ai temi del turismo responsabile.

Presidente del Centro Turistico Cooperativo
Irene Bongiovanni

Indice

ABRUZZO

Degustazione ed esperienza sullo zafferano dell'Aquila DOP.....	14
Nei dintorni del lago: turismo eco-green	16
La Vallis Regia e la civiltà safina.....	18
La giostra dei sensi.....	20
Vetta del Benessere.....	22
Ascolto nel silenzio: Cammino degli Eremiti.....	24
Il trekking degli Ulivi	26
Trekking dei fossi.....	28
Il sentiero dei Cippi	30
Il sentiero del Baratto.....	32
Pizzodeta, tra lamponi e genziana.....	34
I paesi e la Fede antica.....	36
Il Cammino dell'Eremita	38
Calascio e la sua rocca: pastori, guerrieri e santi.....	40
Aielli: due giorni a Borgo Universo tra arte, natura e astronomia	42
Aielli: Tour dei murales e Torre delle Stelle	44
Il borgo medievale di Sante Marie.....	46

BASILICATA

Un giorno con il pastore	48
Sasso Caveoso e centro storico di Matera + laboratorio di artigianato solidale	50
Matera, Montescaglioso e Craco.....	52
Alla scoperta di Matera.....	54

CALABRIA

Terre Joniche.....	56
Campus educativo "Tritone 2024"	58
L'eco-Ostello LOCRIDE	60

CAMPANIA

Il Complesso Monumentale di Sant'Anna dei Lombardi.....	62
Vieni a scoprire la chiesa di Santa Maria di Portosalvo	64

Alla scoperta di Palazzo Petrucci	66
Vieni a Carinola.....	68
Santa Maria in Foro Claudio o Episcopo	70
Chiesa dell'Annunziata.....	72
Palazzo Marzano.....	74
Break in riva al mare	76

EMILIA-ROMAGNA

Amori e misteri tra castelli di Romagna.....	78
Romagna delle meraviglie	80

FRIULI-VENEZIA-GIULIA

Vacanze sulle Alpi Carniche.....	82
Vacanza in Chalet.....	84
Fuga in montagna	86
Due notti in montagna	88
Tre notti in montagna.....	90
Due notti + sauna in montagna.....	92
Notte e degustazione nei vigneti della Ribolla Gialla	94

LAZIO

Roma antica nell'odierna area archeologica.....	96
Il sacro nell'arte: conoscere il Vaticano	98
Passeggiate romane: le piazze, i monumenti e le chiese del centro storico.....	100
Visita Explora.....	102
Itinerari romani di arte e street-food: Trastevere e Testaccio.....	104
Itinerari romani di arte e street-food: maestosità romane.....	106
Itinerari romani di arte e street-food: roma archeologica.....	108
Itinerari romani di arte e street-food: sopra e sotto.....	110
Il Monastero di S. Erasmo	112
I grani antichi biologici della Ciociaria.....	114
Auditorium del Massimo.....	116

LIGURIA

L'ostello Le Stuoie.....	118
La Genova di Faber	120
Migrantour Genova "Vieni a Prè a parlare con me"	122
Casa di Colombo, Porta Soprana e Chiostro di Sant'Andrea	124
La Sosta della Tartaruga.....	126

LOMBARDIA

Il planetario di cà del Monte.....	128
The Original History Walk® - Pavia.....	130
Music at the castle.....	132
L'architettura del casinò di San Pellegrino Terme.....	134
Gustando la Franchiacorta e il lago d'Iseo.....	136

MARCHE

Centro vacanze Domus M.G.....	138
La via della Sibilla appenninica.....	140

MOLISE

Molise WOW (Termoli - Larino).....	144
Termoli sotterranea.....	146
Tour MAB Larino	148

PIEMONTE

La fabbrica dei suoni.....	150
L'atlante dei suoni.....	152
Alle porte delle Langhe tra vino cultura e buon cibo.....	154

PUGLIA

Lecce barocca.....	156
La Basilica di Santa Croce	158
Lecce, non solo barocco	160
Alessano: sui passi di Don Tonino.....	162
Leuca piccola: il sentiero dei pellegrini	164
Lecce e l'abbazia di Cerrate in e-bike.....	166

Tricase: l'anello degli angeli.....	168
Sentiero delle Cipolliane all'alba.....	170
Tour in Puglia.....	172

SARDEGNA

Villatremari	174
--------------------	-----

SICILIA

Nel paradiso delle Egadi.....	176
Icone e cannoli Tour	180
Tra terra e mare. I tesori di Mazara.....	182
Archeologie trasversali di Sicilia.....	184
Archeologie trasversali di Sicilia.....	188
Quattro giorni tra storia e luoghi della Sicilia Occidentale.....	192
Palazzo Alliata di Villafranca e il Piano d'Aragona.....	196
Kids library experience.....	198
Danisinni social.....	200
Shared urban gardens.....	202
Chef per un giorno. Food & cooking tour multiculturale per mercati storici	204
Alla scoperta delle terre balestrate.....	206
Visita guidata alla Basilica Cattedrale di Cefalù.....	208
Tour di visita a Gibilmanna, Gratteri e Isnello	210
Tour Cefalù, Petralia Soprana e Petralia Sottana.....	212
Cefalù, Polizzi e Generosa.....	214
Cefalù e Gangi.....	216
Etna: scopri le meraviglie del Vulcano.....	218

TOSCANA

Pedala e gusta la Lunigiana	220
Pontremoli Barocca.....	222
La cattedrale segreta e i capolavori di un Duomo che non ti aspetti.....	224
Laboratori Didattici Itineranti.....	226

TRENTINO-ALTO ADIGE

Soggiorno in Hotel nella natura della Val di Fassa.....	228
Andalo, nel cuore delle Dolomiti del Brenta.....	230
Scopri i canyon in kayak sul lago di Santa Giustina.....	232
Cammino Jacopeo d'Anaunia.....	234
Palaronda Ferrata Classic.....	236
Dolomiti Palaronda trek.....	238
Dolomiti Palaronda Ferrata Explorer Tour Nord.....	240
Trekking circolare sulle Dolomiti della Val di Fassa.....	242

UMBRIA

Weekend in Umbria.....	244
Tre giorni in Umbria.....	246
Dal cammino dell'acqua alla terra santa.....	248
Dal teatro sacro al teatro profano.....	250

VENETO

Soggiorno a Cavallino.....	252
Esperienza di Enoturismo e divertimento nel cuore dei Colli Euganei.....	254

ESTERO

Magico Nord in pullman.....	256
-----------------------------	-----

Scopri le cooperative.....	260
----------------------------	-----



Canyon in kayak sul lago di Santa Giustina - APT Val di Non

Degustazione ed esperienza sullo zafferano dell'Aquila DOP

Tutto l'anno è possibile visitare la Cooperativa, scoprire i segreti dello Zafferano dell'Aquila DOP, visitare il piccolo museo denominato "Sala dei Ricordi" su zafferano e lana, degustare lo zafferano (da piccola merenda a pranzi/cene più meno elaborati) e scoprire le bellezze dei borghi dello zafferano, Navelli in primis.

DETTAGLI

- Tutto l'anno. Tra metà ottobre e inizio novembre è possibile fare l'esperienza di raccolta dei fiori in campo, sfioratura ed essiccazione, negli altri mesi saranno proposte altre attività esperienziali, dalla cucina alla tintura naturale della lana.
- Pernottamento e attività
- 2 giorni / 1 notte

€65
a persona

Coop. Oro Rosso



Nei dintorni del lago: turismo eco-green

Un soggiorno ospiti della residenza diffusa "Il borgo in casa", nel caratteristico borgo di Barrea, nel Parco Nazionale d'Abruzzo, Lazio e Molise, con piacevoli escursioni nella terra degli orsi e dei cervi, dov'è facile osservare il silente volo dell'Aquila reale.

Non sarete catturati solo dalle bellezze naturali, ma gradevolmente sorpresi anche dall'autentica gastronomia montana: durante le passeggiate faremo una sosta nelle aziende locali, per degustare formaggi, conserve, confetture e, per concludere la giornata, una cena con ricette tipiche della cucina agro-pastorale.

1° giorno: sistemazione nella residenza diffusa, escursione guidata, picnic, cena, pernottamento.

2° giorno: colazione, escursione guidata, picnic, saluti.

€180
a persona

Soc. Coop. Vallis Regia

DETTAGLI

- Da aprile ad ottobre
- Pernottamento e attività
- 2 giorni / 1 notte
- Min 5 / Max 15 persone

COMPRENDE

- 2 Escursioni naturalistiche
- 2 Degustazioni prodotti tipici
- 1 Pernotto con prima colazione
- 2 Picnic
- 1 Cena a tema agro-pastorale
- Assicurazione
- Tutti i partecipanti verranno omaggiati da un digital photo book su questa esperienza nell'Abruzzo forte e gentile.



La Vallis Regia e la civiltà safina

€190
a persona

A Barrea, antica Vallis Regia, sarete accolti nella residenza diffusa "Il borgo in casa", una dimensione vera e autentica dove sentirsi parte della comunità, coccolati dal ritmo dolce della vita del borgo. Una gita someggiata, in compagnia di Domenico e dei suoi asinelli, ci farà scoprire la storia di questo borgo storico, con la visita guidata al Castello medievale e all'Antiquarium della civiltà Safina.

E poi il Lago di Barrea che, nei diversi periodi dell'anno, offre panorami dalle tonalità cangianti e sempre affascinanti: piste ciclabili e pedonali costeggiano il lago; una piccola spiaggia è il luogo ideale per rilassarsi, o fare un tuffo; invece, per i più intrepidi, non manca un giro in canoa o in pedalò.

1° giorno: sistemazione nella residenza diffusa, passeggiata nel borgo, pranzo, visita guidata, cena, pernottamento.

2° giorno: colazione, visita guidata, picnic, saluti.

DETTAGLI

- Tutto l'anno
- Pernottamento e attività
- 2 giorni / 1 notte
- Min 5 / Max 15 persone

COMPRENDE

- 2 Visite guidate
- 1 Pernotto con prima colazione
- 1 Pranzo tradizionale abruzzese
- 1 Picnic
- 1 Cena a tema agro-pastorale
- Assicurazione
- Tutti i partecipanti verranno omaggiati da un digital photo book su questa esperienza nell'Abruzzo forte e gentile.



La giostra dei sensi

DETTAGLI

- Da aprile a novembre
- Attività
- Min 5 persone

€50
a persona

Viaggio alla scoperta dei sapori e degli odori dell'Abruzzo. L'esperienza che proponiamo è un viaggio nel mondo del nostro olio: dall'uliveto verde e silenzioso, passeggiando si arriva fino ai frantoi, fulcro di storia e tradizione, assaporando gusti antichi in compagnia. Sarà una immersione nel mondo dell'olio per scoprire i metodi di trasformazione delle olive, il funzionamento degli appositi macchinari, le caratteristiche di un prodotto speciale. Sarà un'occasione per scoprire come si fa un olio di qualità e quali sono i requisiti per fare un prodotto artigianale, come si faceva una volta.

Dopo la visita guidata si assaggerà la qualità dell'olio prodotto per percepirne i sentori, le parti della lingua utilizzate per valutare le varie caratteristiche organolettiche (amaro, piccante, ...).

A seguire si potranno degustare bruschette calde con olio di frantoio ed eventuali piatti tipici a base di olio extravergine.

L'escursione nel territorio comunale permette di riscoprire e conoscere bellezze paesaggistiche ed ambientali dimenticate; infatti, lungo il percorso si visitano e si ammirano: alberi secolari della varietà di ulivo autoctona Mo-

nicella; nuove coltivazioni d'olivo con ripristino di terrazzamenti e muri a secco; fonte del Tasso; frantoi antichi; borghi medievali.

Riguardo quest'ultimi, vale la pena ricordare Morrea con il suo castello appartenente alla famiglia toscana Piccolomini, San Vincenzo Vecchio con il suo centro storico e l'eremo della Madonna del Romitorio, San Giovanni Vecchio con il culto di San Diodato e la sua chiesa del terzo secolo a.c. dedicato al dio Ercole.

1° giorno: ore 11:00 arrivo tarda mattinata e accoglienza presso la sede della Cooperativa e presentazione delle attività;

ore 12:00 passeggiata guidata dall'erborista per il riconoscimento e la raccolta delle erbe officinali utilizzate nella cucina abruzzese;

ore 13:30 pranzo al sacco offerto dalla Cooperativa TERRENOSTRE;

ore 15:00 "I sapori di una volta": le custodi delle antiche ricette abruzzesi della Valle Roveto vi accoglieranno nelle loro case per farvi conoscere i segreti delle più storiche ricette del territorio: pasta fatta in casa (spaghetti alla chitarra), i calascineti, le deliziose ferratelle e tante altre bontà;



ore 18:00 termine delle attività;
ore 19:30 consigliamo una cena presso un antico frantoio (non compresa nel prezzo);
ore 21:00 consigliamo uno spettacolo teatrale in Piazza San Rocco a San Vincenzo Vecchio (gratuito)

2° giorno: "Trekking degli ulivi" (13km, media difficoltà) ore 8:00 partenza dalla Sede della Cooperativa a San Vincenzo Capoluogo;
ore 12:00 consigliamo il pranzo presso l'Agriturismo Azienda Agricola Colle Pennacchio con mini-corso di assaggio dell'olio. (non compreso).

Vetta del Benessere

Il Percorso Psico-Natura - Vette del Benessere - unisce, la passione per la trekking, con la piacevolezza del benessere psico-fisico. Passeggiate naturalistiche con momenti di relax e rilassamento corporeo.

La giornata inizia con la digital detox box, la scatola all'interno del quale vengono riposti tutti i dispositivi tecnologici di ciascuno (orologio incluso).

La camminata lenta, i momenti di silvoterapia (abbraccio degli alberi), lo scioglimento delle contratture corporee ed il rilassamento meditativo profondo, accompagnano questa esperienza, senza distrazioni e senza tempo, verso la connessione delle proprie sensazioni.

Ore 8:30 Arrivo presso la sede della Cooperativa TERRENOSTRE

Ore 09:00 Partenza dal borgo e camminata spirituale

Ore 12:30 Pranzo al sacco offerto dalla Cooperativa

Ore 14:00 Proseguimento della camminata e rientro in trono alle 15:00

In alternativa, l'attività può svolgersi nel pomeriggio.

DETTAGLI

- Da aprile a settembre
- Attività
- Min 5 persone

€30
a persona

Coop. di Comunità TERRENOSTRE



Ascolto nel silenzio: Cammino degli Eremiti

L'esperienza porta alla scoperta del legame forte ed intenso tra borghi, natura e fede religiosa: i percorsi proposti toccano borghi antichi e luoghi di fede solitari e silenziosi, attraversando una natura incontaminata e meravigliosa. Trekking sulle tracce dei pellegrini di un tempo, di coloro che salivano verso i conventi, i Santuari, le chiese con il cuore pieno di fede e speranza; salendo lungo i sentieri ombrosi, la fatica si mescola alla pace interiore, la serenità ci riporta indietro verso epoche lontane ma qui sempre presenti.

L'esperienza esplora l'eremo della Madonna del Romitorio dove si potrà visitare la piccola chiesetta con l'affresco della Pietà risalente, per poi ripartire alla volta di San Vincenzo Vecchio, borgo antico e accogliente, centro del Comune di San Vincenzo Valle Roveto prima del terremoto del 1915. L'esperienza tocca anche il paese di San Giovanni Vecchio nel quale è presente il Santuario di San Diodato con i resti ossei del Santo; alla base del campanile è murata una pietra del III-II secolo a.C. con dedica votiva della locale famiglia italica dei Gavii al dio Ercole: tale iscrizione documenta l'esistenza nelle vicinanze di un santuario italico-romano. L'ultimo eremo visitato è quello della Madonna delle Grazie, testimonianza dell'antico abitato di Roccavecchia, distrutto da una valanga nel XVII secolo.

DETTAGLI

- Tutto l'anno
- Attività
- Min 5 persone
- La Cooperativa TERRENOSTRE è a disposizione per suggerire strutture per il pernottamento e per i pranzi/cene

€50
a persona



1° giorno: Cammino degli Eremiti: San Diodato- Romitorio

Ore 8:00 Arrivo presso il paese di San Giovanni Vecchio
Ore 08:30 Partenza dal borgo e visita del Santuario di San Diodato
Ore 11:30 Arrivo presso l'eremo Madonna del Romitorio e visita
Ore 13:00 Arrivo presso il borgo di San Vincenzo Vecchio
Ore 13:00 Consigliamo il pranzo presso il frantoio (non compreso)
Ore 19:00 Consigliamo la cena a San Vincenzo Nuovo presso pizzeria Pizz'us (non compresa)
Ore 21:00 Spettacolo teatrale/musicale nel paese di San Vincenzo Nuovo
Per i bambini, in mattinata: laboratorio didattico "A scuola di latte"

2° giorno: Cammino degli Eremiti: Madonna delle Grazie

Ore 8:00 Arrivo al paese di Roccavivi
Ore 8:30 Camminata verso il santuario della Madonna delle Grazie
Ore 13:30 Pranzo al sacco presso santuario della Madonna delle Grazie (offerto dalla Cooperativa TERRENOSTRE)
Ore 16:00 Rientro presso gli alloggi e partenza

Il trekking degli Ulivi

Il "Trekking degli Ulivi" è inserito in un sistema di sviluppo e valorizzazione di un turismo sostenibile con al centro storia, tradizione, cultura e colture dei luoghi stessi. Il percorso si sviluppa su una lunghezza di 14 km adatto a tutti. Oltre a far conoscere la potenzialità del territorio nel comparto dell'olivicoltura, il trekking assume anche aspetti di valore paesaggistico-ambientale, storico e culturale. Nel percorso si fa la conoscenza di piante autoctone secolari di Monicella, Alvia Rovetana, frantoi antichi e terrazzamenti con relativi muri a secco. Inoltre c'è la riscoperta di borghi medioevali, castelli, fonti e chiese de patrimonio rovetano. Il Trekking è un viaggio nel mondo del nostro olio: dall'uliveto verde e silenzioso, passeggiando si arriva fino ai frantoi, fulcro di storia e tradizione, assaporando gusti antichi in compagnia. Sarà una immersione nel mondo dell'olio per scoprire i metodi di trasformazione delle olive, il funzionamento degli appositi macchinari, le caratteristiche di un prodotto speciale. Sarà un'occasione per scoprire come si fa un olio di qualità e quali sono i requisiti per fare un prodotto artigianale, come si faceva una volta. Dopo la visita guidata si assaggerà la qualità dell'olio prodotto per percepirne i sentori, le parti della lingua utilizzate per valutare le varie caratteristiche organolettiche (amaro, piccante, ...).

Dislivello: 370 m (quota raggiunta 760 m)

Lunghezza percorso: 14 km

Durata: 4 ore

Turistico-Escursionistico

Coop. di Comunità TERRENOSTRE

€30
a persona

DETTAGLI

- Da aprile a novembre
- Attività
- Min 5 persone



Trekking dei fossi

L'itinerario, sviluppandosi nei dintorni di Castronovo, evidenzia come l'acqua delle sorgenti e dei canali abbia influenzato lo sviluppo del borgo nel tempo; la fitta rete di canali naturali ed artificiali, sicuramente contemporanei ai primi insediamenti del paese, ne ha garantito l'unica vera ricchezza per secoli. Il sentiero propone un viaggio tra storia e natura lungo i camminamenti che gli antichi acquaioli facevano per portare la preziosa risorsa fin dentro il paese.

Il borgo, in onore di questa ricchezza, conserva la singolare caratteristica di essere attraversato per intero da una delle diramazioni del canale Rio Sonno, fonte di benessere e di gioia per tutti i bambini che lo hanno sempre usato per giocare, crescendo tra i vicoli accompagnati dal caratteristico rumore dello scorrere dell'acqua. Percorribile in tutte le stagioni dell'anno, il Sentiero dei Fossi è quasi tutto in ombra con l'acqua ad accompagnarci anche nelle stagioni più secche. I più esperti, fino a primavera inoltrata, possono risalire il fosso della cascata dove, superata una parte verticale con un salto di 7 metri, ci si ritrova su una serie di vasche naturali sorprendenti per varietà e bellezza.

Dislivello: 360 m (quota raggiunta 650 m)

Lunghezza percorso: 8 km

Durata: 3 ore

Turistico-Escursionistico

DETTAGLI

- Da aprile a novembre
- Attività
- Min 5 persone
- Equipaggiamento individuale: giacca antivento/antipioggia, cappello, acqua, bastoncini telescopici, scarponi da trekking

€30
a persona



Il sentiero dei Cippi

Sulle creste di vado della Rocca (1565 m) e vado dell'Olmo (1685 m) si trovano i cippi di confine n.192, 193 e 194 posti tra il 1846 e 1847 a segnare il confine tra lo stato pontificio e il regno delle due Sicilie.

Su di essi si notano scolpiti, il giglio borbonico, le chiavi simbolo dello stato Vaticano, l'anno della realizzazione e il numero progressivo. Vennero fatti sul posto da scalpellini locali i quali usarono grossi massi, dissotterati o estratti da pareti di roccia. Sulla parte superiore del cippo veniva tracciata una linea indicante la direzione della colonnetta precedente e di quella successiva; la linea si presentava retta quando il cippo si trovava, con la precedente e con la successiva, sulla stessa direzione ma diventava angolare se il confine cambiava orientamento. Ne furono posizionati 684 lungo tutto l'antico confine.

Dislivello: 1095 m (quota raggiunta 1565 m)

Lunghezza percorso: 14 km

Durata: 5 ore

Escursionisti Esperti

DETTAGLI

- Da maggio ad ottobre
- Attività
- Min 5 persone
- La Cooperativa TERRENOSTRE è a disposizione per suggerire strutture per il pernottamento e per i pranzi/cene. Equipaggiamento individuale: giacca antivento/antipioggia, cappello, acqua, bastoncini telescopici, scarponi da trekking

€30
a persona

Coop. di Comunità TERRENOSTRE



Il sentiero del Baratto

Il trekking vuol far conoscere e riscoprire il sentiero che per secoli ha unito i nostri territori con Colledara e Villavallelonga. Il percorso, oltre ad essere utilizzato per la transumanza estiva, era la via di scambio di merci tra la nostra comunità e la Vallelonga: le rispettive popolazioni arrivavano al valico della guardiola che era il punto di posa di metà strada dove avveniva lo scambio delle merci (fichi, uva, olio in cambio di legna, cereali patate). Oltre al fattore economico il sentiero aveva anche un' importantissima funzione sociale, infatti attraverso di esso le popolazioni si conoscevano, nascevano amori e amicizie... insomma,

la montagna era viva ed univa. Il sentiero (E) parte da San Vincenzo Valle Roveto Vecchio (565 m) ed attraverso un territorio di notevole interesse storico-paesaggistico-ambientale giunge fino a Forca Colubrica (1507 m). La lunghezza totale è di 10 km e il tempo di Percorrenza è di 6 ore andata e ritorno.

Dislivello: 942 m (quota raggiunta 1507 m)
Lunghezza percorso: 10 km
Durata: 6 ore
Escursionisti Esperti

€30
a persona

DETTAGLI

- Da maggio a ottobre
- Attività
- Min 5 persone
- La Cooperativa TERRENOSTRE è a disposizione per suggerire strutture per il pernottamento e per i pranzi/cene.
- Equipaggiamento individuale: giacca antivento/antipioggia, cappello, acqua, bastoncini telescopici, scarponi da trekking



Pizzodeta, tra lamponi e genziana

Il cammino inizia dal fontanile di Rendinara, poco oltre la piazza; si parte su un terreno sterrato e, superato il rifugio Fracassi, si percorre un immenso prato dove solitamente pascolano cavalli. Lasciato il prato e preso il bosco, accanto al letto di un fiume, scopriamo i lamponi... La pendenza inizia a crescere e, lasciati i faggi, prende il loro posto il cielo: solo adesso è possibile infatti ammirare la cima. Per raggiungerla, occorre attraversare per circa un'ora il brecciaio di rara bellezza nel quale cresce la genziana lutea. La scalata finale offre un panorama affascinante sul versante dove si estendono i prati di Veroli, infatti affrontiamo la cima alle spalle per non prenderla "di petto". Una volta in cima al monte Pizzodeta, la Valle Roveto ci si apre in tutto il suo fascino, quasi ci si prostra, o almeno è quella l'illusione nella quale ci perdiamo di fronte a tanta bellezza.

Dislivello: 1125 m (quota raggiunta 2041 m)

Lunghezza percorso: 14 km

Durata: 8 ore

Escursionisti Esperti

DETTAGLI

- Da maggio a settembre
- Attività
- Min 5 persone
- Equipaggiamento individuale: giacca antivento/antipioggia, cappello, acqua, bastoncini telescopici, scarponi da trekking

€30
a persona



I paesi e la Fede antica

Percorso particolarmente adatto alle famiglie e a coloro che amano la semplicità e l'accoglienza dei borghi; attraversa i vicoli e le piazze per poi seguire i percorsi dei fedeli, passando per le chiese e gli eremi del territorio, testimonianze di una fede antica ma ancora viva. Il percorso parte da San Vincenzo Vecchio, tocca Morrea e il suo Castello Piccolomini (XV secolo) e termina a San Giovanni Vecchio: i tre borghi antichi vengono attraversati, vissuti per qualche minuto, visitati per godere dell'alternarsi di viuzze strette e punti belvedere spettacolari. Il percorso ci porta a ripercorrere i passi carichi di fede e speranza degli abitanti dei paesi verso i luoghi di culto: dall'Eremo della Madonna del Romitorio (XI secolo) fino al Santuario di San Diodato (XIV secolo), sorto sulle rovine di un tempio dedicato ad Ercole (III-II secolo A.C.).

Dislivello: 200 m (quota raggiunta 776 m)

Lunghezza percorso: 9 km

Durata: 3 ore

Turistico

DETTAGLI

- Tutto l'anno
- Attività
- Min 5 persone
- Equipaggiamento individuale: giacca antivento/antipioggia, cappello, acqua, bastoncini telescopici, scarponi da trekking

€30
a persona



Il Cammino dell'Eremita

€30
a persona

Con questo cammino si ripercorrono i passi antichi dei monaci benedettini dimoranti nei conventi e monasteri del sorano i quali dall'anno mille salivano fino all'eremo di S. Elia alla ricerca del silenzio dei boschi delle nostre montagne. L'escursione ha l'obiettivo di farvi immergere nella pace di quei luoghi e farvi vivere lo stretto contatto con la natura che i monaci cercavano per avvicinarsi a Dio; circondati da una natura meravigliosa e incontaminata, insieme proveremo a gustare per qualche ora la bellezza e la semplicità della vita ascetica di quei tempi.

Dislivello: 917 m (quota raggiunta 1500 m)

Lunghezza percorso: 10 km

Durata: 6 ore

Escursionisti Esperti

DETTAGLI

- Da maggio a settembre
- Attività
- Min 5 persone
- Equipaggiamento individuale: giacca antivento/antipioggia, cappello, acqua, bastoncini telescopici, scarponi da trekking

Coop. di Comunità TERRENOSTRE



Calascio e la sua rocca: pastori, guerrieri e santi

Se volete vivere una giornata in Abruzzo, anche in famiglia, non potete perdere l'occasione di visitare Calascio e partecipare a questo tour organizzato dalla Cooperativa Vivi Calascio all'insegna della natura e della storia. Grazie ad esperti del territorio e guide specializzate scoprirete i segreti di un territorio crocevia delle strade della transumanza, tra alte montagne, pascoli e campi aperti coltivati a lenticchia.

Siamo a Calascio (AQ) Tra le montagne rocciose del Gran Sasso, le acque turchesi del fiume Tirino e il piccolo Tibet d'Italia – Campo Imperatore. Il borgo è un piccolo ma caratteristico centro situato nel territorio del Parco Nazionale del Gran Sasso e Monti della Laga, circondato da mandorleti, praterie d'alta quota e pascoli, ma soprattutto da roccia calcarea. Qui troviamo uno dei 15 castelli più belli al mondo secondo il National Geographic, Rocca Calascio, protagonista indiscusso del turismo abruzzese e scenografia di numerosi set cinematografici.

L'escursione ha un livello di difficoltà basso è adatto a persone con minimo allenamento e minima propensione alla camminata in ambiente naturale.

€50
a persona

Vivi Calascio Coop. di Comunità

DETTAGLI

- Da maggio a ottobre
- Attività
- Min 15 / Max 30 persone
- Sono consigliate scarpe da trekking, in alternativa scarpe comode per camminare in terreni non battuti. Uno zainetto con una borraccia di acqua ed eventuali cibi di conforto. Consigliabile abbigliamento a strati, un pile o un maglione, una giacca a vento.
- Previste riduzioni per bambini e ragazzi a seconda delle età



COMPRENDE

- Tour
- Un esperto del territorio che illustrerà il percorso e racconterà la storia
- Guida turistica anche in lingua inglese
- Ristorante e prodotti tipici
- Ingressi alla torre dei Rocca Calascio
- Trasferimento in minibus
- Accessibilità per un disabile a gruppo con Joelette per raggiungere Rocca Calascio
- Polizza RC

Aielli: due giorni a Borgo Universo tra arte, natura e astronomia

€150
a persona

Un viaggio dalla terra al cielo in uno dei borghi più creativi e innovativi d'Abruzzo. Se volete vivere due giorni in Abruzzo tra arte, scienza e natura, anche in famiglia, non potete perdere l'occasione di visitare Aielli partecipando al tour dei murales organizzato dalla Cooperativa La Maesa e visitando la Torre delle stelle. In compagnia delle giovani guide locali scoprirete le storie e i colori del "museo a cielo aperto" e la vicenda di rinascita del borgo grazie alla street art, alla bellezza e alla cultura. All'interno della Torre delle stelle, guidati dagli astronomi, visiterete il museo del cielo e osserverete in presa diretta gli abitanti del cosmo.

1° giorno (sabato):

Ritrovo presso la sede della Cooperativa di Comunità alle ore 10:00 e presentazione delle attività

Ore 10:30 Inizio tour dei murales

Ore 13:00 Pranzo all'aperto

Ore 16:00 Visita guidata alla Torre delle stelle e osservazione solare

Ore 20:00 Cena presso la pizzeria "A tutta pizza" nei pressi della Torre delle Stelle

Ore 21:00 Osservazione notturna presso la torre delle stelle.

Pernotto presso l' Hotel Le Gole, Via Sardellino, 2 oppure presso l'Hotel Paradiso, Località Margine, 7; oppure presso l'Hotel Lory, Via Oreste Ranelletti, 279.

DETTAGLI

- Da maggio a novembre
- Pernottamento e attività
- 2 giorni / 1 notte
- Min 5 / Max 20 persone
- La quota di partecipazione cambia varia a seconda dell'età: € 60,00 dai 6 ai 14 anni | Gratis sotto i 6 anni.
- Pacchetto acquistabile solo per i weekend



2° giorno (domenica):

Ore 08:30 Colazione in hotel.

Ore 09:30 Ritrovo in piazza Filippo Angelitti

Ore 10:00 Partenza per il tour:

Alla scoperta della "Macchu Picchu d'Abruzzo". Sulla vetta del Monte Secine – Partendo dalla località "Defensa", la breve escursione condurrà i partecipanti sulla vetta del Monte Secine, alla scoperta di un villaggio preromano abbandonato nel XIII secolo, la cui cinta di mura ancora visibile circonda completamente la cima. L'insediamento fu con ogni probabilità costruito in epoca preromana e occupato sino al periodo delle guerre gotiche

del VI secolo d. C. L'altura fu nuovamente occupata a partire dall'XI secolo e progressivamente trasformata in una vera e propria fortezza della Contea di Celano, poi distrutta dalle truppe imperiali sveve durante la contesa tra Federico II e il conte Tommaso di Celano. La vetta presenta uno spettacolare panorama a strapiombo sulla Piana del Fucino, sulle Gole di Celano e al cospetto del versante meridionale della catena del Sirente.

Ore 12:30 Pranzo in montagna e in seguito ritorno in paese.

Ore 15:00 Ritrovo in piazza Filippo Angelitti, fine delle attività e saluti.

Aielli: Tour dei murales e Torre delle Stelle

Una passeggiata dalla terra al cielo in uno dei borghi più creativi e innovativi d'Abruzzo. Se volete vivere una giornata in Abruzzo tra arte, scienza e natura, anche in famiglia, non potete perdere l'occasione di visitare Aielli partecipando al tour dei murales organizzato dalla Cooperativa La Maesa e visitando la Torre delle stelle. In compagnia delle giovani guide locali scoprirete le storie e i colori del "museo a cielo aperto" e la vicenda di rinascita del borgo grazie alla street art, alla bellezza e alla cultura. All'interno della Torre delle stelle, guidati dagli astronomi, visiterete il museo del cielo e osserverete in presa diretta gli abitanti del cosmo.

Il Tour dei murales è una passeggiata tra la natura e le strade del borgo, alla scoperta del museo a cielo aperto, della storia di Aielli e del suo rapporto simbiotico con la terra e con il cielo. Ogni murale ha una storia da raccontare e segna una tappa del percorso che, tra arte e astronomia, sale dalla piazza del paese fino alla Torre delle Stelle, cuore pulsante di Borgo Universo.

La passeggiata si svolgerà tra le strade del borgo. Il percorso non è accidentato né disage-

vole, ma percorribile con facilità anche da bambini e anziani. In alcuni punti bisognerà salire delle scalinate nel cuore del centro storico, ma è possibile studiare un percorso alternativo per disabili o altre specifiche esigenze.

Durante la passeggiata, osservando le opere d'arte disseminate nel paese, racconteremo la storia del borgo e scopriremo il suo legame con l'universo; ma racconteremo anche le vicende di quei "cafoni" fontamaresi, ingenui e modesti e al contempo tenaci e decisi a trovare riscatto dai soprusi subiti, di cui scrisse Silone nel suo celebre romanzo Fontamara, che ad Aielli è integralmente trascritto in un suggestivo murale.

Il tour si conclude ai piedi della Torre delle Stelle, dove entreremo per visitare il museo del cielo e sentire nuovi racconti su straordinari viaggi nello spazio. Dalla terrazza della torre osserverete il sole attraverso uno speciale telescopio che vi permetterà di osservare le protuberanze e le macchie solari della nostra stella.

Il tour dei murales si può fare anche in E-bike.

DETTAGLI

- Giugno e Luglio
- Attività
- Min 5 persone
- Il prezzo varia con l'età: €20 dai 6 ai 14 anni e gratis sotto i 6 anni

€50
a persona



Il borgo medievale di Sante Marie

€165
a persona

Sante Marie è un borgo medievale al confine tra Abruzzo e il Lazio sul versante sud-ovest di un rilievo che domina l'omonimo altopiano a circa 80 km da Roma e 60 dall'Aquila. Fa parte dell'associazione nazionale Borghi Autentici d'Italia e presenta un assetto architettonico distintivo che rende il paese attrattivo a fini turistici e paesaggistici. Circondato da boschi di castagno e da una terra generosa è circondato dalla riserva naturale regionale Grotte della Luppa con 435 ettari di boschi tra faggeti

e castagni. Il Sentiero Corradino è dedicato alla figura del giovane principe svevo della casata degli Hohenstaufen, Corradino di Svevia, che il 23 agosto 1268 nei Piani Palentini si scontrò con l'esercito di Carlo D'Angiò nella "Battaglia di Tagliacozzo", che decise le sorti dell'intera Italia peninsulare. Il Sentiero Corradino attraversa borghi medievali di straordinaria bellezza, dove la storia è raccontata dalla presenza di palazzi d'epoca, chiese barocche, torri fortilizie, murales e siti archeologici.



Sette Borghi - Coop. di comunità



DETTAGLI

- Giugno e Luglio
- 2 giorni / 1 notte
- Pernottamento e attività
- Min 5 / Max 15 persone

Un giorno con il pastore

Il tour prevede l'arrivo, nel pomeriggio, nella località scelta per l'esperienza.

Sistemazione in B&B e cena tipica. L'indomani, sveglia di buon ora e spostamento verso l'azienda agricola.

Una giornata con il pastore e il suo gregge, un'esperienza suggestiva all'aria aperta che ti farà entrare in un mondo fatto di suoni, colori e odori, che difficilmente si potranno ammirare in città. Lungo il percorso, i partecipanti avranno la possibilità di vivere anche il tempo del silenzio e della meditazione personale. Dopo una mattinata al pascolo e immersi nella natura, è necessario fare una pausa con la "sacca del pastore" da noi fornita che conterrà pane, formaggio e del buon vino locale.

Dopo il rientro dal pascolo, i partecipanti potranno degustare i prodotti caseari (primo sale e ricotta). In alcune giornate sarà possibile anche partecipare alla lavorazione e trasformazione del latte.

Equipaggiamento necessario: zaino, scarpe da trekking o da ginnastica, abbigliamento a strati, pantaloni lunghi, cappello, k-way, ombrello.

€180
a persona

DETTAGLI

- Tutto l'anno
- Pernottamento e attività
- 2 giorni / 1 notte
- Min 5 / Max 7 persone

Soc. Coop. Soc. "Oltre l'Arte"



Sasso Caveoso e centro storico di Matera + laboratorio di artigianato solidale

Visita guidata con guida turistica autorizzata alla scoperta della storia e degli aspetti artistici, architettonici e culturali della città attraverso un percorso suggestivo tra le caratteristiche vie del Sasso Caveoso e del centro storico.

A seguire attività di artigianato presso il laboratorio di artigianato solidale della cooperativa sociale Oltre l'Arte, dove i partecipanti potranno conoscere le tecniche artigianali della lavorazione della terracotta e della cartapesta tipiche della città di Matera e potranno cimentarsi nella realizzazione di manufatti.

Le attività potranno essere svolte secondo temi legati ai diversi periodi dell'anno (oggetti natalizi, pasquali, elementi decorativi attinenti al Carro della Bruna, ecc.). Durante le fasi di lavoro e la spiegazione dei materiali e delle tecniche sono forniti approfondimenti legati all'inserimento lavorativo di soggetti con diverse abilità e vengono favorite dinamiche di gruppo. Al termine del laboratorio i partecipanti potranno portare con se il proprio manufatto a ricordo dell'esperienza.

DETTAGLI

- Tutto l'anno
- Attività
- Min 10 / Max 25 persone
- Questo itinerario può essere inserito in tour di più giorni con pernottamenti

€27
a persona

Soc. Coop. Soc. "Oltre l'Arte"



Matera, Montescaglioso e Craco

€400
a persona

1° giorno: Matera

Nel pomeriggio arrivo a Matera e sistemazione in hotel. Relax in hotel o passeggiata nel centro storico. Cena e pernottamento in albergo.

2° giorno: Montescaglioso e Sassi

Colazione in hotel e trasferimento a Montescaglioso. Visita guidata di questo paese abitato in età antica come testimoniano i reperti archeologici risalenti al VI-IV sec. a.C.. Visita all'Abbazia di San Michele Arcangelo, già monastero benedettino, famosa per i due grandi chiostrini rinascimentale. Passeggiata nel centro storico e visita alla Chiesa Madre risalente al 1790 che conserva al suo interno tele di scuola veneziane.

Pranzo presso ristorante della zona con pietanze tipiche locali. Trasferimento a Matera. Visita guidata dei Sassi: Sasso Caveoso. Percorso nei vicinati dell'antica civiltà contadina. Visita al complesso Rupestre del Monterrone con le rispettive Chiese di Madonna de Idris e San Giovanni in Monterrone. Visita della casa tipicamente arredata, esempio di civiltà contadina. Infine Percorso Culturale Museo MATA - Cattedrale.

Al termine rientro in hotel. Cena in ristorante tipico con deliziose specialità della cucina lucana. Pernottamento.

3° giorno: da Matera a Craco

Colazione in hotel. Partenza per Craco. Evacuata per due volte, la prima nel lontano 1963 la seconda nel 1972, in seguito al celebre terremoto del 1980 Craco vecchia viene completamente abbandonata. Il piccolo paese è rimasto intatto, trasformandosi così in un "paese fantasma". Negli anni è stata scelta da numerosi registi come location per i loro film, e nel 2010 il borgo è entrato nella lista dei monumenti da salvaguardare della World Monuments Found.

Al termine proseguimento per il rientro.

DETTAGLI

- Tutto l'anno
- Pernottamento e attività
- 3 giorni / 2 notti
- Min 10 / Max 25 persone
- Supplemento singola € 10,00 per notte
- Ogni tour può essere personalizzato



Alla scoperta di Matera

1° giorno - GRAVINA IN PUGLIA: Visita guidata e degustazione di "tette delle monache"

Un percorso guidato nel cuore della città di Gravina di Puglia, consentirà di ammirare il vasto sistema di grotte lungo la gravina che conserva ancora oggi importanti testimonianze riconducibili al complesso fenomeno della civiltà rupestre: testimoni del tempo le numerose case-grotta articolate su livelli sovrapposti e le numerose chiese affrescate. Sarà possibile degustare le "tette delle monache", dolce tradizionale pugliese, fatto da un leggerissimo pan di Spagna farcito con una morbida e golosa crema diplomatica e spolverizzato con zucchero a velo.

2° giorno - ALTAMURA: Visita guidata e degustazioni di prodotti da forno e vini

La visita a Palazzo Baldassarre, che ospita il Museo dell'Uomo di Altamura, consente di scoprire un interessante percorso sull'evoluzione della terra e la ricostruzione della grotta di Lamalunga dove è stato ritrovato l'Uomo di Altamura. Il Pane di Altamura D.O.P. è un prodotto di eccellenza ed è simbolo di tutti i pani pugliesi a lievitazione naturale, realizzato con semola rimacinata di grano duro, sale e acqua. Si potrà visitare un forno storico degustarne i prodotti e ascoltare aneddoti e racconti, sulla scelta delle materie prime e sulle folkloristiche tradizioni. Il

da **€315**
a persona

percorso condurrà nel centro storico per ammirare la romanica cattedrale tra palazzi e claustru, piccole piazzette circondate di viuzze, che offre la possibilità di rileggere l'intera storia della città, attraverso le testimonianze architettoniche stratificate nei secoli. E per finire, sarà possibile in una storica cantina del "500", che custodisce le testimonianze della tradizione vinicola fare una degustazione guidata di vini.

3° giorno - MATERA: La città dei Sassi

Un percorso per esplorare le caratteristiche della civiltà rupestre fiorita tra lame e gravine di Puglia e Basilicata, caratterizzata da luoghi misteriosi e impenetrabili ma ricchi di grande fascino come i Sassi di Matera. Scoprire la funzione della grotta come rifugio e abitazione, ricostruendo la storia dell'abitare in grotta, e dell'antro con destinazione culturale, caratterizzato dall'oscurità e dall'enigmaticità della sua natura. La visita al sasso Barisano e Caveoso, dove Mel Gibson ha girato alcune scene del kolossal "The Passion of the Christ" toccherà la vita quotidiana e l'arte dal Medioevo ad oggi. La cittadina di Matera si offre come scenario ideale per esercitazioni di tecnica fotografica; un esperto fotografo condurrà i visitatori tra scorci mozzafiato e panorami suggestivi idonei a scatti creativi e illustrerà tecniche fotografiche di base.



DETTAGLI

- Tutto l'anno
- Pernottamento e attività
- 3 giorni / 2 notti
- Min 2 persone
- Il prezzo varia in base alla stagione
- Gratuità bambini (0-2 anni) e riduzione bambini (2-12 anni): 50% a pax. Struttura Ricettiva: Hotel *** o struttura simile ad ALTAMURA (Ba).

COMPRENDE

- Soggiorno con trattamento di mezza pensione, visite guidate, attività esperienziali e degustazioni come da programma, IVA, assicurazione di responsabilità civile verso terzi

NON COMPRENDE

- Ingressi, trasporto, bevande, eventuale tassa di soggiorno, gli extra e quanto non indicato

Terre Joniche

La cooperativa sociale Terre Joniche, nasce nel 2013 da un percorso di progettazione partecipata promosso da "Libera. Associazioni, nomi e numeri contro le mafie".

Gestiamo terreni confiscati alla 'ndrangheta nei Comuni di Isola di Capo Rizzuto e Cirò, con l'obiettivo di un recupero sociale e produttivo dei beni. Realizziamo progetti di turismo responsabile e attività di agricoltura sociale, in regime biologico, le cui produzioni sono inserite nel circuito dei prodotti a marchio Libera Terra.

L'agriturismo è stato realizzato in un'abitazione confiscata alla 'ndrangheta, a soli 3 km dalle spiagge dell'Area Marina Protetta Capo Rizzuto. Dotata di sette camere con bagno, un refettorio, lavanderia e ampi spazi esterni.

Portiamo avanti l'impegno di promozione della cultura della legalità e della giustizia sociale, organizzando eventi, incontri con le scuole e con la comunità locale. Realizziamo progetti di animazione territoriale, accogliendo gruppi provenienti da tutte le regioni d'Italia, offrendo loro l'opportunità di conoscere il nostro patrimonio storico-artistico- ambientale e le migliori energie presenti sul territorio.

DETTAGLI

- Tutto l'anno
- Pernottamento
- Min 10 / Max 20 persone

€45
a persona



Campus educativo “Tritone 2024”

€245
a persona

Una esperienza marinaresca, per entrare nella reale “filosofia” e negli aspetti più suggestivi dell’andar per mare. Intendere il rapporto con il mare, l’uso della barca a vela, rappresentano impegno richiedente applicazione continua, ma in cambio di tale “sacrificio” offre al partecipante un bagaglio inestimabile di esperienza che si porterà dentro ogni altra volta che tornerà per mare. Un’idea nata dall’intesa tra la Coop. Soc. ESSERCI TUTTI di Cetraro e la Lega Navale di Praia a Mare, per offrire soluzioni organizzative e creative a chi voglia avviarsi alle attività marinaresche, uomini donne e ragazze di diversa provenienza e con abilità diverse.

Imparare stando in relazione con la natura significa pensare che il mare rappresenti una dimensione in cui esercitarsi a stare sempre in attenzione, a cogliere nuovi significati, a essere stabili ma non fermi. Sviluppare un atteggiamento di scoperta, per saper cogliere e attribuire significato a piccole variazioni, a enormi cambiamenti ma a volte quasi impercettibili.

Il campus ha la durata di un week-end, con date da armonizzare, per garantire opportunità di scambio tra realtà diverse. Le attività ver-

ranno svolte mattina e pomeriggio: dalle ore 9.30 alle ore 12.30, dalle 15.30 alle 18.30, presso “ASD CIRCOLO VELICO ISOLA DI DINO – APS”, sede della Lega Navale di Praia a Mare.

La partecipazione al campus è aperta a gruppi di tutte le età ed abilità. Nell’intenzione di promuovere la socializzazione e la migliore esperienza marinaresca tra i partecipanti, il campus è aperto a gruppi di provenienza diversa ed abilità diverse. In mare ognuno deve mettere a disposizione ciò che sa fare.

Il campus è realizzato interamente nel borgo marinaro di Praia a Mare, un luogo di rilievo nel panorama turistico calabro e non solo. Si trova sulla costa tirrenica, a poco più di 100 km a nord di Cosenza, vicino al confine della Basilicata.

Il borgo custodisce la Chiesa di Gesù Cristo Salvatore e il caratteristico quanto suggestivo Santuario della Madonna della Grotta, così chiamato perché posto interamente all’interno di una grotta naturale creatasi dentro collina. Qui viene venerata la Madonna della Grotta ed è uno dei luoghi di culto più importanti del paese.

Oltre agli edifici religiosi, Praia a Mare sorprende anche per altre interessanti architetture tra cui la normanna Rocca di Praia, realizzata nel XIV secolo; il cosiddetto Fortino del XVI fatto costruire dai signori di Aieta, destinato alla difesa del litorale costiero; l’elegante Torre di Fiuzzi posizionata su un faraglione della scogliera di Fiuzzi. È una delle torri più grandi della

zona e anch’essa aveva la funzione di presidiare la costa dalle incursioni nemiche. In ultimo ma non per importanza segnaliamo il Museo Comunale Città di Praia a Mare dove sono ospitate opere d’arte moderna e contemporanea di vari artisti italiani e stranieri che hanno donato all’istituzione complessivamente oltre duecento opere.



DETTAGLI

- Maggio, Giugno, Luglio, Settembre, Ottobre
- Pernottamento e attività

- 4 giorni / 3 notti
- Min 30 / Max 50 persone

L'eco-Ostello LOCRIDE

L'eco-Ostello LOCRIDE è il bene confiscato gestito da GOEL – Gruppo Cooperativo, ulteriormente rinnovato grazie ad un progetto sostenuto da Fondazione Con Il Sud e Fondazione Peppino Vismara e diventato un'eco-residenza all'insegna della sostenibilità sociale e ambientale. Dispone di 15 camere di cui 3 quadruple.

La struttura è situata in una posizione strategica a 1600 metri dal mare. Dista solo 8,5 km da Gerace, uno dei borghi più belli d'Italia, 4 km dal Museo Archeologico di Locri, 12 km dalle Terme di Antonimina, 55 km dalla Cattolica di Stilo, 40 km dal Parco Nazionale d'Aspromonte.

A settembre 2021 è stato presentato nella veste rinnovata di eco-residenza, modello di sostenibilità sociale e ambientale, grazie ad un progetto finanziato da Fondazione Con il Sud e Fondazione Peppino Vismara; tra i servizi infatti troviamo il ristorante, il solarium, la sala relax, il wi-fi, l'ascensore ma anche illuminazione ed energia elettrica ecologica, cosmetici naturali, detersivi eco o da filiere di riciclo, carta ecologica, biancheria biologica, colazione bio, colazione bio e tanto altro.

DETTAGLI

- Tutto l'anno
- Pernottamento con colazione
- Ogni camera dispone di bagno privato, condizionatore, tv, frigo bar e bollitore, biancheria. È disponibile il servizio di mezza pensione e completa

da **€58**
a persona



Il Complesso Monumentale di Sant'Anna dei Lombardi

Situato alle porte del centro antico di Napoli, patrimonio mondiale UNESCO, il Complesso Monumentale di Sant'Anna dei Lombardi custodisce uno straordinario patrimonio storico-artistico rinascimentale. Scigno di ricercata eleganza, nel corso del '500 divenne il centro spirituale della nobiltà napoletana e si arricchì di raffinate testimonianze di artisti del calibro di Benedetto da Maiano, Antonio Rossellino e Andrea Della Robbia.

Lasciati suggestionare dalla Sagrestia Vecchia, considerata una piccola cappella Sistina, e volgi lo sguardo verso la volta affrescata da Giorgio Vasari con allegorie delle virtù e costellazioni.

Ammira il Compianto sul Cristo morto, indiscusso capolavoro della scultura rinascimentale realizzato da Guido Mazzoni, maestro nella lavorazione della terracotta e nella resa realistica con cui ha riprodotto ogni figura.

Scopri la Cripta degli Abati, luogo di espiazione e sepoltura dei defunti, custodia delle spoglie mortali di personaggi illustri come il Marchese Bernardo Tanucci, uomo di fiducia del re di Napoli Carlo di Borbone e poi di suo figlio Ferdinando IV, e prova la "48 experience", visita immersiva e interattiva con supporto Hololens 2 by Microsoft.

DETTAGLI

- Tutto l'anno
 - Attività
 - Biglietti:
 - Intero € 8,00
 - Intero + 48 experience € 13,00
- Audioguida inclusa nel biglietto
Per maggiori informazioni consultare il sito: <https://www.santannadeilombardi.com/it/>

da **€6,5**
a persona



Vieni a scoprire la chiesa di Santa Maria di Portosalvo

La chiesa di Santa Maria di Portosalvo sorge a Napoli in Via Alcide de Gasperi 42 come elemento identitario della connessione tra la città di Napoli e il mare. Essa è stata edificata a partire dal 1554, a seguito del voto di Bernardino Belladonna, marinaio scampato ad un nubifragio sulle coste di Napoli, il quale – una volta salvo – volle rendere grazie alla Vergine che lo aveva risparmiato.

Interamente rivestita da marmi policromi, la struttura presenta un maestoso soffitto ligneo dorato che accoglie una delle ultime opere di Battistello Caracciolo, maggior esponente della scuola di Caravaggio a Napoli. Oltre ad esso, opere di Dionisio Lazzari, Antonio de Bellis, Ippolito Borghese e molti altri artisti.

La riapertura della Chiesa di S. Maria di Portosalvo, chiusa per più di 25 anni, si inserisce all'interno di un progetto di valorizzazione portato avanti dalla Cooperativa Sociale Culturadice insieme alla Cooperativa Sociale Ambiente Solidale per promuovere la crescita culturale, lo sviluppo economico, la coesione sociale e il sostegno alle attività di culto nella città di Napoli.

Culturadice vi aspetta per una visita guidata che vi consentirà di ammirare le bellezze custodite all'interno di uno scrigno cinquecentesco. La chiesa ospita, inoltre, presentazioni di libri, convegni, mostre d'arte, concerti di musica classica e sacra, rappresentazioni teatrali, incontri formativi, spirituali e di aggregazione.

Culturadice Coop. Soc.

DETTAGLI

- Tutto l'anno
- Attività

€6
a persona



Alla scoperta di Palazzo Petrucci

La Lilladis, costituita da socie laureate in vari ambiti, dal 2006 si occupa della promozione turistica e culturale del territorio di Carinola, in provincia di Caserta. La sede operativa è l'antico palazzo catalano, Palazzo Petrucci. Ricco di leggende e misteri, aleggia infatti ancora, la credenza che di notte Antonello Petrucci, fatto decapitare dal Re Ferdinando I d'Aragona, per aver partecipato alla "Congiura dei Baroni", si aggiri per le sale e i cortili, con la testa sotto il braccio. Nelle sale espositive vi sono mostre didattiche interattive per tutte le scuole di ogni ordine e grado. A pian terreno è situato il Museo Laboratorio della Civiltà Contadina che ricostruisce nei mini particolari l'antica casa contadina di un tempo, con suppellettili ed ambientazioni. In esso vengono ospitati turisti e scuole di ogni ordine e grado per i vari laboratori. Accolti da una guida, allietati d'appositi menestrelli che attraverso canti e balli in vernacolo, raccontano coinvolgendo i presenti la storia del territorio. Un tuffo nel passato, inimmaginabile per le nuove generazioni che restano sorprese ma molto interessate a quello che viene loro raccontato e rappresentato con cura dalla guida. Si offrono assaggi dell'antica contadina, visita guidata ai monumenti e omaggio a tutti in ricordo della giornata trascorsa. Chi viene da noi ritorna sempre con un nuovo amico!!!

Lilladis Soc. Coop.

€13
a persona

DETTAGLI

- Tutto l'anno
- Attività
- Min 20 / Max 55 persone
- Per info e prenotazione della visita guidata contattare Lilladis Cooperativa Sociale 3389137376



Vieni a Carinola

Se vuoi trascorrere con la tua comitiva, con il tuo oratorio, con la tua associazione, una giornata serena all'insegna dell'arte, delle tradizioni, dei sapori e dei colori di un tempo, vieni a Carinola, "città degli angeli" detta "la pompeii del 400", in provincia di Caserta. Oltre agli assaggi dei prodotti tipici locali e dell'antica cucina contadina, a fine giornata sarà offerto a tutti un omaggio.

DETTAGLI

- Tutto l'anno
- Attività
- Min 20 / Max 55 persone
- Per info e prenotazione
contattare Lilladis Cooperativa
Sociale 3389137376

€13
a persona

Lilladis Soc. Coop.



Santa Maria in Foro Claudio o Episcopio

La chiesa di Santa Maria, detta anche Episcopio è situata nella piccola frazione di Ventroli, in un'amena vallata immersa nella natura e nel silenzio. Il luogo un tempo era chiamato Foro Claudii, edificata tra il V e il VI secolo dopo Cristo e ricostruita poi nella seconda metà del XI, fu sede vescovile fino al 1099 anno in cui il Vescovo Bernardo trasferì la sede nella Cattedrale di Carinola. Nel corso del 400, la chiesa subì ancora una serie di lavori durante i quali la facciata anteriore fu completamente modificata. All'interno la chiesa presenta affreschi bizantini e affreschi che coprono un periodo che va dal X al XVI secolo.

DETTAGLI

- Tutto l'anno
- Attività
- Min 20 / Max 55 persone
- Per info e prenotazione della visita guidata contattare
Lilladis Cooperativa Sociale
3389137376

€13
a persona



Chiesa dell'Annunziata

La piccola chiesa dell'Annunziata sorge nella parte orientale del paese al di là dell'antico fossato e risale alla seconda metà del XV secolo. L'edificio ripropone l'impianto ad aula, con un monumentale arco trionfale a sesto ribasso ,sostenuto da pilastri polistili e con abside quadrata coperta con volta a crociera. La facciata presenta un portale rinascimentale in pietra sormontato da un arco a sesto rialzato con lunetta affrescata del XV secolo. Fu costruita nel 1552 ad opera di Luigi Carafa principe di Stigliano feudatario della città.

€13
a persona

DETTAGLI

- Tutto l'anno
- Attività
- Min 20 / Max 55 persone
- Per info e prenotazione della visita guidata contattare Lilladis Cooperativa Sociale 3389137377



Palazzo Marzano

Questa dimora fu edificata intorno alla meta' del XV secolo, da maestranze catalane su commissione di Marinello Marzano, duca di Sessa Aurunca ed esponente di una delle piu' potenti famiglie baronali del regno. L'edificio fu opera dell'architetto catalano Guillem Sagrera. Il patio conserva ancora tracce della corte d'onore, con il corpo di guardia e le scuderie. Una piccola scala di servizio a chiocciola ed uno splendido scalone d'onore, lo collegano al livello superiore dell'edificio.

DETTAGLI

- Tutto l'anno
- Attività
- Min 20 / Max 55 persone
- Per info e prenotazione della visita guidata contattare
Lilladis Cooperativa Sociale
3389137378

€13
a persona



Break in riva al mare

€600
a camera

Officine Didaxé - Cellole Youth Centre, questo il nome della struttura, una villa confiscata alla camorra a 50 metri dal mare, a Baia Domizia, in provincia di Caserta.

La cooperativa offre un'esperienza di condivisione (2 camerate da 4 e 6 letti, a castello),

di incontro (con altri enti del territorio), di relax (spiaggia ad un passo) e di cultura, storia e cibo (provincia con 4 beni patrimonio unesco, tra le altre cose). Disponibile per affitti settimanali o finesettimanali a seconda del periodo. Attività ed escursioni su richiesta.

DETTAGLI

- Tutto l'anno
- Pernottamento e attività
- Max 10 persone
- Un fine settimana, tutta la struttura, € 600 più iva (tutto l'anno). Una settimana, tutta la struttura, € 1000 più iva (no luglio e agosto)



Amori e misteri tra castelli di Romagna

€260
a persona

Un tuffo nelle leggende, nelle tradizioni e nei sapori romagnoli, tra castelli meravigliosi e perle culturali uniche al mondo.

1° giorno: Gradara e Montegrifolfo

Nel primo pomeriggio arrivo nel territorio fra Marche e Romagna. Sosta a Gradara, magnifico borgo fortificato e perfettamente conservato, il cui castello fece da scenario alla celebre storia d'amore di Paolo e Francesca, decantata da Dante nella Divina Commedia. Visita guidata nel castello e tempo libero per i negozietti del borgo. Proseguimento per le colline riminesi e visita libera del borgo di Montegrifolfo, egregiamente ristrutturato nella sua interezza, dove potrete ammirare le mura e all'interno pittoresche botteghe e casette in mattoni. Proseguimento verso l'hotel sulla riviera riminese.

Sistemazione, cena e pernottamento.

2° giorno: San Leo, Montebello, Santarcangelo

Dopo la prima colazione partenza per l'entroterra riminese. Sosta a San Leo, splendido borgo del Montefeltro, la cui rocca, una delle più potenti e inespugnabili nel Rinascimento, sorge

su una suggestiva parete di roccia a strapiombo sulla vallata. Visita del borgo con la sua pieve romanica, il Duomo romanico e la rocca, che fu anche luogo di prigionia fino alla morte, nel 1715, dell'alchimista conte di Cagliostro, accusato di eresia. Attraversamento della Val Marecchia e pranzo tipico in agriturismo.

Nel pomeriggio visita al Castello di Montebello, dove ancora oggi pare si aggiri il fantasma di Azzurrina, una bambina qui vissuta e scomparsa misteriosamente nel 1375. Proseguimento per Santarcangelo, ridente paesino rinascimentale, perfettamente conservato; visita del centro storico. Possibilità di visitare una tradizionale stamperia a mano di tessuti che custodisce ancora l'antico mangano (chiuso la domenica).

Rientro in hotel per la cena e il pernottamento.

3° giorno: Rimini e Cesena

Dopo la prima colazione, giornata dedicata ai luoghi dei Malatesta, importante famiglia di vicari in Romagna durante il dominio pontificio: visita del centro di Rimini, antico centro romano, di cui restano ancora importanti testimonianze

come il Ponte di Tiberio, l'Arco di Augusto e l'Anfiteatro. La visita proseguirà con il suggestivo Tempio Malatestiano, voluto nel '500 da Sigismondo Malatesta, per terminare con altri luoghi caratteristici della città, come l'antica Pescheria, oggi centro della vita notturna, e Castel Sismondo (esterno).

Pranzo. Nel pomeriggio visita di Cesena, altra cittadina di impronta malatestiana, dove potremo ammirare la splendida Biblioteca Malatestiana, Patrimonio dell'Umanità, e primo esempio in Europa di biblioteca pubblica.

Rientro in hotel per la cena e il pernottamento.

4° giorno: Cesena

Partenza. Dopo la prima colazione partenza per la città d'origine. Fine dei nostri servizi.

DETTAGLI

- Marzo, aprile, maggio, settembre, ottobre, novembre
- Pernottamento e attività
- 4 giorni / 3 notti
- Min 20 / Max 80 persone
- Il prezzo varia in base alla stagione



Romagna delle meraviglie

€270
a persona

Romagna delle meraviglie: dai mosaici bizantini di Ravenna alle bellezze rinascimentali di Ferrara e Cesena, fino ai colori e sapori di Cervia, città del sale.

1° giorno: Ferrara

Arrivo a Ferrara per il pranzo in ristorante. Nel pomeriggio visita guidata del centro storico iniziando con il Castello Estense (ingresso su richiesta in supplemento), la Cattedrale e le vie medievali principali: San Romano, Via delle Volte, fino all'antico ghetto ebraico.

Proseguimento in pullman alla scoperta della parte rinascimentale della città con Addizione Ercolea, la Piazza Ariostea e le mura rinascimentali ancora oggi in perfetto stato.

Transfer verso l'hotel, cena e pernottamento.

2° giorno: Ravenna

Al mattino partenza per il centro di Ravenna, per una giornata di visita dell'antica capitale dell'Impero Romano d'Occidente che vanta ben 8 Patrimoni dell'Umanità. Inizio della visita del complesso architettonico di San Vitale e del Mausoleo di Galla Placidia (dal nome della figlia

dell'imperatore Teodosio). Costruito tra il 425 e il 450 conserva al suo interno magnifici mosaici (forse i più antichi della città) prosecuzione della visita con Sant'Apollinare Nuovo ed il suo famoso campanile cilindrico. Visiteremo poi il Battistero Neoniano (conosciuto anche come Battistero degli Ortodossi) costruito su pianta ottagonale come San Vitale. La visita si concluderà con breve sosta alla Tomba di Dante e all'attigua chiesa di San Francesco (ingresso cumulativo in supplemento).

Pranzo in ristorante con menù tipico romagnolo.

Nel pomeriggio trasferimento verso la Basilica di Sant'Apollinare in Classe, centro di culto paleocristiano a circa 4 km da Ravenna, dove sorgeva un tempo il porto della città e visita guidata (ingresso in supplemento).

Rientro in hotel, cena e pernottamento

3° giorno: Cervia e Cesena

Dopo la prima colazione partenza per Cervia, antica città di salinari, le cui saline sono tutt'oggi conosciute per il loro celebre sale dolce e la sua raccolta ancora oggi artigianale.

Passaggio davanti alle saline e visita del delizioso centro storico Settecentesco con il canale, la Torre San Michele e gli antichi magazzini del sale. Pranzo in ristorante e nel pomeriggio trasferimento verso Cesena, città rinascimentale, che nel piccolo ed elegante centro storico custodisce una vera perla: l'Antica Biblioteca Malatestiana, ancora oggi l'esempio più antico in Europa di biblioteca pubblica (ingresso in supplemento). Rientro in hotel, cena e pernottamento

4° giorno: Cesena

Partenza

DETTAGLI

- Marzo, aprile, maggio, settembre, ottobre, novembre
- Pernottamento e attività
- 4 giorni / 3 notti
- Min 20 persone
- Il prezzo varia in base alla stagione
- Trasporto e ingressi esclusi



Vacanze sulle Alpi Carniche

Soggiorno di **3 notti** in un antico edificio di fine 800, dove la vecchia e preziosa architettura carnica si conserva nell'originale tipicità. L'appartamento è composto da due spaziose camere da letto e al piano superiore, cucina e soggiorno in luminosa mansarda con travi a vista, dove si gode un panorama spettacolare che regala una sensazione di libertà e armonia con la natura circostante.

DETTAGLI

- Tutto l'anno
- Pernottamento
- 4 giorni / 3 notti
- Max 4 persone
- Il prezzo varia in base alla stagione e alla disponibilità

€330
ad appartamento

Albergo Diffuso Comeglians



Vacanza in Chalet

Soggiorno di **4 notti** in un piccolo accogliente Chalet situato in un piccolo borgo di Comeglians. Da un portone di ingresso originale d'epoca si entra nella zona giorno, estremamente confortevole grazie alla cucina attrezzata di tutto il necessario, la stufa a legna che va ad aggiungersi al riscaldamento a gas, il divano e il tavolo da pranzo da dove si può godere del panorama della vallata. Il piano superiore mansardato dove si trova la zona notte. Una vacanza ideale per chi ama immergersi nella natura evitando folla e confusione.



Albergo Diffuso Comeglians

€330
ad appartamento

DETTAGLI

- Tutto l'anno
- Pernottamento
- 5 giorni / 4 notti
- Max 3 persone
- Il prezzo varia in base alla stagione e alla disponibilità



Fuga in montagna

€500
ad appartamento

Soggiorno di **4 notti** in un grazioso monolocale situato all'interno di una vecchia corte contadina.

Per gli amanti delle attività all'aria aperta il nostro Rustico assicura un punto di partenza ideale per tante escursioni. Trekking, bici, mountain bike, e-bike... potete esplorare questi spettacolari paesaggi nel modo che preferite!

La reception è disponibile a fornire informazioni, suggerimenti ed ad aiutarti ad organizzare visite guidate con operatori esperti e qualificati.

DETTAGLI

- Tutto l'anno
- Pernottamento
- 5 giorni / 4 notti
- Max 2 persone
- Il prezzo varia in base alla stagione e alla disponibilità

COMPRENDE

- 4 colazioni e 4 cene presso un ristorante locale per due persone.

Albergo Diffuso Comeglians



Due notti in montagna

Soggiorno di **2 notti** in un grazioso mini appartamento che vi accoglie con la sua atmosfera di rustica semplicità, conservando i tratti tipici dell'architettura carnica. Si tratta di un alloggio studiato per essere ecocompatibile, nella filosofia di rispetto ambientale dell'Albergo Diffuso Comeglians, dato che dal punto di vista energetico si serve della legna per riscaldamento e acqua calda e del solare per l'energia elettrica. Lo stavolo è circondato da circa un ettaro di terreno, tra prato e bosco.



Albergo Diffuso Comeglians

€67
a persona

DETTAGLI

- Gennaio, marzo, aprile, maggio, giugno, settembre, ottobre, novembre
- Pernottamento
- 3 giorni / 2 notti
- Min 2 / Max 4 persone



Tre notti in montagna

Soggiorno di **3 notti** in un ampio e luminoso bicamere, in uno dei borghi più belli della montagna carnica, all'interno dell'Albergo Diffuso Comeglians. Alla libertà nella gestione del proprio tempo e degli spazi abitativi si unisce un coordinamento centrale tipico dell'albergo, con una reception unica sempre disponibile a fornire informazioni e suggerimenti.

DETTAGLI

- Gennaio, marzo, aprile, maggio, giugno, settembre, ottobre, novembre
- Pernottamento
- 4 giorni / 3 notti
- Max 4 persone

€300
ad appartamento



Albergo Diffuso Comeglians



Due notti + sauna in montagna

Antiche case dallo stile tipicamente rurale, vecchie cascine e stalle sono state attentamente restaurate per offrire agli ospiti un'accogliente permanenza in alcuni dei borghi più belli della Alpi Carniche. Grazie a questa offerta potrete soggiornare **2 notti** presso un magnifico appartamento bicamere con sauna.

DETTAGLI

- Gennaio, marzo, aprile, maggio, giugno, settembre, ottobre, novembre
- Pernottamento
- 3 giorni / 2 notti
- Max 2 persone



Albergo Diffuso Comeglians



€200
ad appartamento

Notte e degustazione nei vigneti della Ribolla Gialla

€290
a coppia

L'esperienza comprende: Ribolla Gialla extra brut metodo classico - Le Favole. Un voucher per una degustazione per 2 persone presso l'agriturismo Le Favole a Sacile (PN) (validità 18 mesi dalla data di acquisto). Un voucher per un soggiorno e colazione per 2 persone presso il B&B Le Favole a Sacile (PN) (validità 18 mesi dalla data di acquisto). In aggiunta un gadget di Betania Travel. Il vino nasce da un vitigno Ribolla Gialla 100% a Sacile (PN). Sistema di impianto doppio capovolto. Terreno Argilloso - Limoso con apporti minerali ceduti dal fiume Livenza. La vendemmia è manuale al raggiungimento della giusta maturazione delle uve. Vengono utilizzati moderni vinificatori in acciaio inossidabile. Pressatura soffice con pressa pneumatica e successiva flottazione per una veloce chiarifica del mosto. Fermentazione a temperatura controllata con lieviti selezionati. Affinamento e sosta sui lieviti per 12 mesi.

DETTAGLI

- Tutto l'anno
- Pernottamento e attività
- 2 giorni / 1 notte
- Min 2 / Max 2 persone
- **NOTA BENE:** il prezzo è per 2 persone

COMPRENDE

- L'invio a casa di una bottiglia di Ribolla Gialla assieme al voucher dell'esperienza
- **DEGUSTAZIONE PER 2 PERSONE** presso l'agriturismo Le Favole (dal lunedì al sabato) comprende: 4 vini + salumi e formaggi locali.
- **PERNOTTAMENTO PER 2 PERSONE**
- Il pernottamento e la prima colazione avverranno presso B&B Le Favole a Sacile (PN) – (il voucher non è utilizzabile nella settimana di Pasqua, Natale e Ferragosto). È compresa l'Assicurazione medico – bagaglio e annullamento

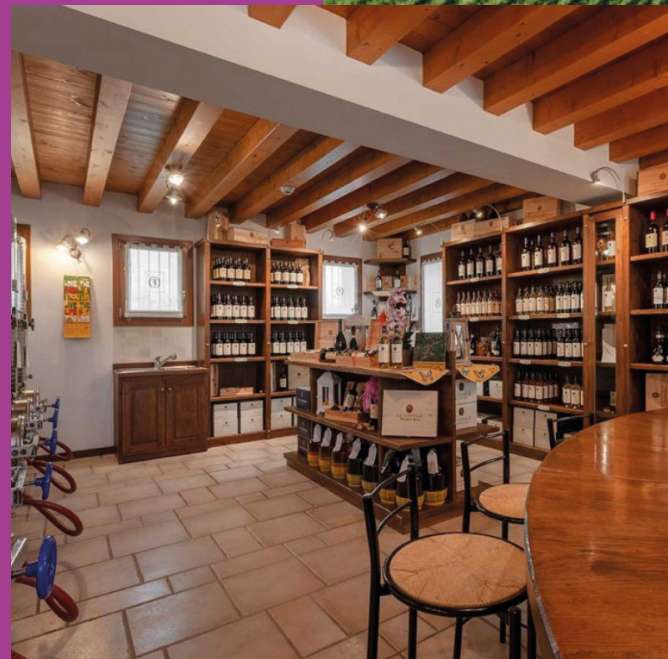

Roma antica nell'odierna area archeologica

Roma diventa più inclusiva con offerte turistiche modulabili alle esigenze di tutti i viaggiatori, con e senza disabilità. Progettiamo insieme tour accessibili per scoprire la bellezza di Roma al di là di ogni barriera.

Modulo A - Il Colosseo

Il ColosseoNon avremo limiti nell'esplorare l'Anfiteatro Flavio, meglio noto come il Colosseo: potremo addentrarci nei cunicoli al di sotto dell'arena, palcoscenico di crudeli e spettacolari combattimenti, percorrerne i diversi ambienti fino a giungere all'anello superiore, dove godere di una vista mozzafiato sull'intero complesso e su tutta l'area archeologica. Superare le barriere sensoriali in questo magnifico monumento dell'antichità significa inoltre poter apprezzare al tatto le rimanenze di due millenni di storia, trasformando così la nostra visita in una vera e propria esperienza plurisensoriale.

Modulo B - Il Foro Romano e il Palatino

Per venire a conoscenza della vita pubblica e dei suoi illustri personaggi nell'antica Roma, basterà seguirci nella valle del Foro Romano o sulle dolci sommità del Palatino, dove è attivo un nuovo percorso accessibile: la Casa delle Vestali, la Curia, l'Arco Trionfale di Settimio Severo, la Domus Flavia e il rinnovato Museo Palatino saranno solo alcune delle fermate di questo incredibile viaggio nel tempo.

Soc. Coop. Soc. Radici

DETTAGLI

- Tutto l'anno
- Attività
- Min 5 / Max 12 persone
- Il numero minimo e massimo di partecipanti comprende eventuali accompagnatori, per i quali è prevista una riduzione del 50% sulla quota di partecipazione.
- Con un gruppo superiore agli 8 partecipanti è prevista una riduzione sulla quota del 15%.
- La visita individuale con gruppi inferiori alle 5 persone prevede un prezzo di partecipazione da concordare.

€65
a persona
per modulo

Modulo C - Il Campidoglio e i Musei Capitolini

Nell'affascinante ed imponente cornice dei Musei Capitolini, il primo museo nella storia della città, potremo ammirare i capolavori della statuaria romana in un originale connubio con le tele di Caravaggio, Rubens e altri artisti europei. Durante la visita ci serviremo di ausili didattici progettati per un pubblico con disabilità sensoriale e adatti a una completa fruizione dell'opera.

Modulo D - I Mercati di Traiano e il Museo dei Fori Imperiali.

Percorrendo la Grande Aula, la Via Bibertica ed il Grande Emiciclo, impareremo a co-

noscere uno dei complessi monumentali più enigmatici e longevi della Roma imperiale, i Mercati di Traiano, oggi sede del Museo dei Fori Imperiali. Dopo aver approfondito alcuni aspetti legati alla struttura dell'edificio e alla sua storia, avremo a disposizione una ricca selezione di reperti originali che ci permetteranno di ricostruire gli spazi architettonici e la loro decorazione.

La grande sensibilità del Museo al tema dell'accessibilità e dell'inclusione è evidente anche nell'attenzione alle disabilità motorie: sono infatti presenti un ascensore oleodinamico, piattaforme elevatrici e un sistema di rampe e passerelle disposte lungo tutto il percorso espositivo.



Il sacro nell'arte: conoscere il Vaticano

Roma diventa più inclusiva con offerte turistiche modulabili alle esigenze di tutti i viaggiatori, con e senza disabilità. Progettiamo insieme tour accessibili per scoprire la bellezza di Roma al di là di ogni barriera.

I Musei Vaticani

L'esperienza indimenticabile dei Musei Vaticani, famosi per le collezioni di epoche e aree geografiche diversissime e che includono tutte le arti dell'uomo: dall'architettura alla scultura, dalla pittura all'arte orafa e all'arazzo. Negli ambienti e nelle gallerie del famoso Cortile del Bramante ci faremo strada alla scoperta di un tesoro inestimabile, per concludere nelle stanze degli appartamenti papali affrescati da Raffaello e nella Cappella Sistina decorata dal genio di Michelangelo Buonarroti.

La Basilica di San Pietro

Cuore pulsante dello Stato Vaticano, la Basilica di San Pietro rappresenta uno dei luoghi più sacri della cristianità, nonché l'edificio religioso più grande al mondo. Dopo aver attraversato la magnifica piazza progettata da Gian Lorenzo Bernini, entreremo nella Basilica, che lascerà a bocca aperta per i suoi marmi preziosi e le opere d'arte, tra cui la famosa Pietà di Michelangelo. La visita in questo ambiente vastissimo dove percepiamo l'odore di incenso, i canti e i suoni delle celebrazioni, si inoltra anche nell'area delle cosiddette Grotte Vaticane. Il tour è indicato per i visitatori con disabilità sensoriale, motoria e cognitiva.

Soc. Coop. Soc. Radici

€60
a persona

DETTAGLI

- Tutto l'anno
- Attività
- Min 5 / Max 12 persone
- Il numero minimo e massimo di partecipanti comprende eventuali accompagnatori, per i quali è prevista una riduzione del 50% sulla quota di partecipazione.
- Con un gruppo superiore agli 8 partecipanti è prevista una riduzione sulla quota del 15%.
- La visita individuale con gruppi inferiori alle 5 persone prevede un prezzo di partecipazione da concordare.



Passeggiate romane: le piazze, i monumenti e le chiese del centro storico

€60
a persona
per modulo

Modulo A - Castel Sant'Angelo, Piazza Navona, Pantheon, Basilica di Sant'Ignazio

Partiremo dal maestoso Castel Sant'Angelo e dall'elegante Ponte degli Angeli per entrare nella strada rinascimentale dedicata ai coronari, gli artigiani che vendevano i rosari ai pellegrini di ogni tempo. Qui alloggiarono i principali artisti fiorentini, giunti su ordine dei papi a decorare le chiese e i palazzi di Roma. Giungeremo a Piazza Navona, gioiello del barocco ma con una storia millenaria: un luogo che ancora oggi mostra la propria vocazione alla bellezza e al divertimento. A pochi minuti troviamo il Pantheon, il monumento della perfezione ingegneristica e dell'universalismo della civiltà romana con all'interno, protette dalla magnifica cupola, le tombe di alcuni personaggi illustri della Storia. Come ultima tappa visiteremo la strabiliante Basilica di Sant'Ignazio e gli effetti tridimensionali della sua pittura.

Modulo B - Piazza del Popolo, Piazza di Spagna, Fontana di Trevi

Muovendoci dal festoso scenario di Piazza del Popolo fino all'interno della Chiesa di Santa Maria del Popolo, un vero e proprio compendio

della storia dell'arte: qui scopriremo gli affreschi del Pinturicchio, le ultime creazioni di Raffaello, il genio rivoluzionario di Caravaggio e le numerose decorazioni barocche del Bernini. Lasciandoci tentare dai suoi eleganti negozi, attraverseremo via del Babuino per entrare nel salotto della città: Piazza di Spagna. Tra capolavori e semplici cronache di vita quotidiana, entriamo in contatto con alcuni dei principali intellettuali ed artisti che tra il Settecento e l'Ottocento giunsero a Roma, in alcuni casi rimanendovi per sempre. Concluderemo la passeggiata seguendo il percorso dell'Acquedotto Vergine, una meraviglia ingegneristica di epoca romana ancora funzionante! Ne visiteremo una parte recentemente scoperta per raggiungerne infine l'incantevole destinazione, la Fontana di Trevi, forse il simbolo più conosciuto della Città Eterna.

Modulo C - Monti, dell'Urbe il primo Rione!

Ecco Monti, un Rione che si estende su ben tre colli storici di Roma: Quirinale, Viminale e il colle Esquilino. Qui nel XVIII secolo si contavano un gran numero di ville e palazzi nobili oltre a giardini, orti e vigne che conferivano all'area l'aspetto di un vero gioiello urbano immerso nella natura.

Visiteremo la basilica di San Pietro in Vincoli, dove è possibile toccare con mano delle fedeli riproduzioni in scala della tomba di Giulio II su progetto di Michelangelo Buonarroti. Dal monumento funebre emerge maestosa la statua del Mosé, un capolavoro assoluto del maestro fiorentino. Ci inoltreremo poi nei vicoli di Monti per conoscere il lavoro degli artigiani nelle loro botteghe e per assaggiare qualche specialità romana locale. La passeggiata sarà animata da aneddoti e racconti legati alla storia del quartiere e dei suoi protagonisti.

Modulo D - Una passeggiata a Villa Borghese tra natura e storia

Un percorso immerso in un'estesissima e salubre area verde della città, ricca di arte e storia. Il parco di Villa Borghese si estende nel cuore della Città Eterna – così come a forma di cuore è la sua planimetria! – dove i giardini

all'inglese si alternano a quelli all'italiana, lasciando emergere palazzi e voliere, fontane, laghetti e statue ornamentali.

Parleremo di Papa Paolo V e conosceremo più a fondo l'illustre titolare di tanta ricchezza, il cardinale Scipione Borghese. Di fronte allo splendore della storica villa non mancherà una proposta originale per esplorare il parco... un divertente tour in risciò!

DETTAGLI

- Gennaio, marzo, aprile, maggio, giugno, settembre, ottobre, novembre
- Pernottamento
- 3 giorni / 2 notti
- Min 2 / Max 4 persone



Visita Explora

Una struttura permanente nel cuore di Roma, attiva dal 2001, dedicata a bambine e bambini da 0 a 11 anni. Explora, da 20 anni, è il punto di riferimento per l'educazione informale e le attività creative per le famiglie, le scuole e il mondo dell'infanzia.

Uno spazio in cui l'esplorazione e il gioco si trasformano in un'esperienza di crescita e di condivisione: con i suoi 2.000 mq di installazioni interattive dedicate a Scienza, Nuove Tecnologie, Sostenibilità ambientale, Parità di genere, Arte e Ricerca, il Museo offre un'occasione unica e innovativa che favorisce curiosità, motivazione e scoperta.

La visita è pensata per rispettare i tempi d'apprendimento di ogni bambino e bambina poiché basato sul modello dei musei didattici internazionali in cui i più piccoli possono osservare, toccare, scoprire, in piena autonomia.



Museo dei Bambini SCS

€10
a persona

DETTAGLI

- Tutto l'anno
- Attività
- bambino 0-12 mesi: ingresso gratuito
- bambino 12-36 mesi: € 7,00
- bambino dai 3 anni: € 10,00
- adulto: € 10,00
- gruppi: € 8,00
- giovedì: € 8,00 adulti e bambini
- doppio turno: € 8,00
- turno ridotto: € 8,00
- Explora è composto da un grande padiglione espositivo, un'area verde ad accesso gratuito attrezzata con giochi, una libreria e uno shop, un bar, un ristorante ed un parcheggio. I bambini accedono solo se accompagnati da uno o più adulti. Gli adulti accedono solo se accompagnati da uno o più bambini



Itinerari romani di arte e street-food: Trastevere e Testaccio

Una passeggiata attraverso i quartieri più caratteristici di Roma: Trastevere e Testaccio per scoprire la bellezza delle antiche chiese, confondersi nella vita animata delle piazze, popolate a ogni ora del giorno e assaporare i sapori più autentici della cucina romana in formato street food. Una guida esperta ti condurrà in un tour a piedi per conoscere Trastevere, uno dei quartieri più famosi e caratteristici di Roma, famoso per i suoi locali. L'itinerario ha inizio proprio dalla piazza di Santa Maria in Trastevere, per ammirare la meravigliosa basilica, splendente dentro di sfavillanti mosaici medievali. Non lontano, nella chiesa di San Francesco a Ripa ci soffermeremo sulla celebre statua di Gian Lorenzo Bernini che ritrae la beata Ludovica Albertoni, capolavoro di arte barocca. Attraversato il Tevere, saremo a Testaccio, celebre quartiere popolare all'ombra della Piramide di Caio Cestio, che conserva i sapori autentici della romanità. Sosta per una piacevole degustazione di Street food al mercato di Testaccio.

DETTAGLI

- Tutto l'anno - durata 4 ore
- Attività
- Min 5 / Max 10 persone
- per le visite individuali o per gruppi più numerosi il prezzo è da concordare

€36
a persona



Itinerari romani di arte e street-food: maestosità romane

€36
a persona

Rivivere l'antica Roma è possibile attraverso questa esperienza culturale nel cuore archeologico della città, dal Colosseo alla Suburra, condotti da una guida abilitata che vi catturerà con una narrazione attenta alla storia, ma ricca di curiosità e aneddoti.

Il percorso, che non prevede ingressi a siti a pagamento, ha inizio dal Campidoglio, piazza disegnata da Michelangelo, dominata al centro dalla copia della statua equestre in bronzo del Marco Aurelio, da dove si potrà ammirare una fantastica vista sul Foro Romano, il vecchio centro politico romano durante il periodo repubblicano e imperiale.

Tappa della passeggiata sarà piazza Venezia, in cui svetta uno dei monumenti più grandi d'Europa: l'Altare della Patria, candido monumento marmoreo dedicato al primo re di Italia, Vittorio Emanuele II, dalla cui sommità si gode un panorama a 360 gradi sulla città moderna. Il percorso prosegue lungo via dei Fori Imperiali, attraversando le monumentali piazze (i Fori, appunto) realizzate dall'età di Giulio Cesare in poi, per ampliare gli spazi pubblici e celebrare la propria eternità. Ammireremo il monumen-

tale Foro di Traiano, con l'imponente Colonna Traiana; il Foro di Cesare; il Foro di Augusto. Raggiungeremo così il Colosseo, l'imponente anfiteatro costruito dagli imperatori della famiglia Flavia nel I d.C. sul luogo del lago della Domus Aurea di Nerone per ospitare i cruenti giochi gladiatorii e le cacce, spettacoli di cui gli antichi romani erano appassionati.

Una passeggiata nel cuore del Rione Monti, ci svelerà un aspetto insolito del celebre rione, noto oggi per i suoi vicoli, per i suoi locali e per i luoghi di ritrovo alla moda, che un tempo corrispondeva alla celebre Suburra, l'antico quartiere malfamato della Roma antica. Sosta per una piacevole degustazione di Street food.

DETTAGLI

- Tutto l'anno - durata 4 ore
- Attività
- Min 5 / Max 10 persone
- per le visite individuali o per gruppi più numerosi il prezzo è da concordare



Itinerari romani di arte e street-food: roma archeologica

Una guida abilitata vi condurrà in una piacevole passeggiata dall'Isola Tiberina fino al Circo Massimo, tra i luoghi di Roma più ricchi di storia, là dove mito e storia si intrecciano. Molte sono, infatti, le storie e le leggende legate alla fondazione di Roma a partire proprio dall'Isola Tiberina, l'isola a forma di nave, guado naturale del Tevere, dalla quale ebbe origine lo sviluppo della città.

Il percorso si snoda tra edifici romani perfettamente conservati dai quali emerge una immagine vivida della città antica, dei suoi spazi religiosi e delle sue affollate piazze, piene di vita. Attraverseremo il quartiere del Ghetto con la Sinagoga, ammireremo il Portico di Ottavia, il Teatro di Marcello, il Tempio di Portunus, il Tem-

pio di Ercole e l'imponente Arco di Giano. Sosta per una piacevole degustazione di Street food al Ghetto.

Moltissime anche le testimonianze medievali tra chiese e diaconie. Ammireremo l'elegante chiesa di S. Giorgio al Velabro e la basilica di S. Nicola in Carcere. L'ultima sosta prima di raggiungere il Circo Massimo sarà per una tappa obbligatoria per chi compie il suo viaggio a Roma: una foto ricordo alla celebre Bocca della Verità nella chiesa di Santa Maria in Cosmedin. Infine, il Circo Massimo, lo spazio destinato alle competizioni sportive più amate dai romani, le corse delle bighe, con una capienza di oltre 200.000 spettatori!

DETTAGLI

- Tutto l'anno - durata 4 ore
- Attività
- Min 5 / Max 10 persone
- per le visite individuali o per gruppi più numerosi il prezzo è da concordare

Spazio Libero - Turismo e Cultura

€36
a persona



Itinerari romani di arte e street-food: sopra e sotto

€36
a persona

Itinerario dallo stadio di Domiziano allo sfarzo barocco di Piazza Navona

Una guida abilitata vi accompagnerà a scoprire la Roma sotterranea per ammirare la città da nuovi punti di vista. La meravigliosa armonia barocca di Piazza Navona con la sua forma ellittica, le sue fontane, le chiese e i palazzi, opera dei più importanti artisti del seicento romano, Bernini e Borromini, ricalca nella forma le strutture dello Stadio creato dall'imperatore Domiziano nell'86 d.C. per le gare di atletica. Si scenderà nel sottosuolo della piazza per visitare i resti dello stadio. Camminerete tra gli affollati

e variopinti banchi del mercato popolare di Campo de Fiori e ammirerete l'eleganza di Palazzo Farnese, nella omonima piazza, creazione rinascimentale del grande Michelangelo per papa Paolo III. Infine, scopriremo il Pantheon, il monumento romano che vanta il maggior numero di primati: è il meglio conservato, ha la cupola in muratura più grande di tutta la storia dell'architettura, è considerato l'antesignano di tutti moderni luoghi di culto, ed è stata l'opera dell'antichità più copiata ed imitata. Tra i vicoli del centro gusterete il caffè migliore di Roma in una piacevole sosta per una degustazione di Street food.

DETTAGLI

- Tutto l'anno - durata 4 ore
- Attività
- Min 5 / Max 10 persone
- per le visite individuali o per gruppi più numerosi il prezzo è da concordare
- Pagamento biglietti di ingresso esclusi



Il Monastero di S. Erasmo

Il Monastero di S. Erasmo è la testimonianza della presenza dei benedettini sul territorio verolano. La tradizione vuole che sia stato S. Benedetto a fondare la basilica ed il monastero durante il viaggio di trasferimento da Subiaco a Montecassino, sulle rovine del tempio dedicato ad Apollo, ha dedicato la Chiesa al martire Erasmo di cui era molto devoto. Il fondamento di tale tradizione si rinviene negli Acta S. Placidi riportati da J. Mabillon. Le sue dimensioni considerevoli permisero di ospitare dal 1170 al 1173 Alessandro III e la numerosa corte pontificia.

Il Monastero è stato ristrutturato durante gli anni 2010 – 2014 anche grazie a Fondi regionali (APQ7 "Aree sensibili: parchi e riserve"). Venticinque posti letto tra camere singole, doppie

e una suite. Due sale ristorante, un giardino pensile, un cortile in pietra e una sala convegni. La conversione di un edificio storico in uno più moderno come autentico luogo di ricettività e location per eventi, cerimonie, festival e congressi, nasce grazie ad un progetto turistico della Cooperativa Sociale Diaconia, ente gestore dei servizi della Diocesi di Frosinone-Veroli-Ferentino, oggi affidato alla Coop. Agricola Monte Nebo. Al suo interno regna un'atmosfera di esclusività e riservatezza ed ogni respiro è un respiro di Storia.

DETTAGLI

- Tutto l'anno
- Pernottamento
- Il prezzo varia in base alla stagione e alla disponibilità

Monte Nebo Coop. Agricola a.r.l.

€50
a persona



I grani antichi biologici della Ciociaria

€48
a persona

Un viaggio attraverso la tradizione e l'autenticità dei grani antichi biologici della Ciociaria. È l'esperienza proposta dalla Fattoria Vetuscolana con il corso di panificazione. Guidato da esperti, nel laboratorio della fattoria sociale si potranno mettere le “mani in pasta” per trasformare farine, acqua e lievito madre nel “pane ciociaro” famoso in tutto il mondo. L'esperienza comprende anche una lezione sui diversi tipi di grani antichi e una visita guidata della Fattoria Vetuscolana con la degustazione di prodotti tipici prodotti nel laboratorio.

DETTAGLI

- Gennaio, Febbraio, Marzo, Settembre, Ottobre, Novembre, Dicembre
- Attività
- Min 10 / Max 20 persone



Monte Nebo Coop. Agricola a.r.l.



Auditorium del Massimo

Location per eventi nel quartiere EUR di Roma, facilmente raggiungibile da ogni punto della città grazie alla vicinanza con le principali reti di trasporto. In un'area complessiva di 3.000 mq, dispone di spaziose sale congressi, sale meeting, sale workshop, aree espositive ed un ampio parcheggio. Lo spazio si fonde con la tecnologia: funzionali sale regia, cabine traduzione simultanea, camerini, spazi espositivi, uffici e sale stampa.

L'elemento caratterizzante degli spazi è la polifunzionalità; ogni sala ha infatti la capacità di plasmarsi sulle esigenze dell'evento, sulla capienza e sulla tipologia.

A completare l'offerta degli spazi, un bundle di servizi integrati: segreteria organizzativa, studio creativo, servizio di accoglienza, comunicazione e social media, interpretariato, facchinaggio, ristorazione.

La location è gestita in Global Service dalla Think UP, il cui staff opera nella event Industry da oltre 20 anni. A completare l'offerta degli spazi, un bundle di servizi integrati: segreteria organizzativa, studio creativo, servizio di accoglienza, comunicazione e social media, interpretariato, facchinaggio, ristorazione.

DETTAGLI

- Tutto l'anno
- Attività
- Costi da definire su richiesta

Think UP Soc. Coop.



L'ostello Le Stuoie

L'Ostello Le Stuoie è situato nel cuore del caratteristico centro storico di Albissola Marina, a 50 metri dal mare.

Nasce dalla volontà di diversi soggetti del mondo del sociale che ispirano le proprie attività ai valori etici: cooperazione sociale di inserimento lavorativo, associazioni di cittadini ed artisti; la struttura è ricavata all'interno di un ex-convento interamente ristrutturato nel 2016, ed ospita al proprio interno "antico giardino" una mostra permanente di opere in ceramica in continua evoluzione grazie alla collaborazione con molti maestri ceramisti.

La struttura può ospitare un numero massimo di 22 persone con una disponibilità di 7 camere, accogliendo i turisti in un contesto familiare caratterizzato da un forte legame con il territorio. L'arredo del complesso è stato realizzato usando materiali ecologici e di riciclo con interventi di restyling e upcycling.

DETTAGLI

- Tutto l'anno
- Pernottamento
- 3 giorni / 2 notti
- Min 2 / Max 22 persone
- Il prezzo varia in base alla stagione: €45,00 in bassa stagione dal 31/01 al 30/04 e dal 1/10 sino 24/1; €55,00 alta stagione dal 1/05 al 30/09

da **€45**
a persona



La Genova di Faber

“La Genova di Faber” è un itinerario nel cuore della Città Vecchia alla scoperta dei luoghi che Fabrizio De André ha frequentato e dai quali ha tratto ispirazione per alcune tra le sue più belle canzoni.

Una passeggiata che accompagna i partecipanti tra i vicoli di Genova senza mai perdere di vista il mare su cui la Superba si affaccia. Si va alla scoperta delle bellezze nascoste di questa città che De André definì “sua moglie” proprio per ribadire il suo legame indissolubile con le sue origini, passeggiando per i caruggi e sul fronte mare, tra aneddoti, musica e parole.

Il tour è organizzato dal museo “viadelcampo29rosso” un piccolo tempio della canzone d'autore dedicato alla “scuola genovese” di ieri e di oggi, dove i fan di De André possono ammirare oltre ai dischi in vinile originali, fotografie, memorabilia e la mitica “Esteve '97” appartenuta a Faber.

Grazie a Faber, Genova torna ad essere la porta sul Mediterraneo, crocevia di etnie, culture, lingue e suoni dal respiro universale.

La visita termina nella zona del Porto Antico con la degustazione di prodotti tipici genovesi come il pesto, la focaccia e tanto altre prelibatezze.

Solidarietà e Lavoro col sostegno del museo viadelcampo29rosso

€18
a persona

DETTAGLI

- Tutto l'anno
- Attività
- Min 10 / Max 40 persone
- Solo su prenotazione al numero 320 8809621 o a info@viadelcampo29rosso.com
- Presentarsi almeno 15 minuti prima della partenza



@furio_belloro

Migrantour Genova

“Vieni a Prè a parlare con me”

€18
a persona

DETTAGLI

Una passeggiata in una parte del vasto Centro Storico di Genova che conduce all'interno di uno dei territori a forte migrazione, adesso come in passato ed è proprio questo l'argomento principale che ci accompagnerà durante l'intero percorso. Scoprire le trasformazioni, ma anche le permanenze di questo territorio porta a riflettere sulla transività e ciclicità dei fenomeni migratori. Conoscere la conformazione demografica, sociale, storica e culturale dei luoghi di riferimento stimola la curiosità dei partecipanti nell'approfondire argomenti di interesse attuale come l'accoglienza, l'inclusione e l'esclusione, l'appartenenza, il meticcio, la cittadinanza, l'identità. Ascoltare le stori e le testimonianze dei commercianti sul percorso contribuisce a combattere stereotipi, pregiudizi, paure.

Il percorso è in tutto e per tutto un'esperienza sensoriale che stimola tutti i sensi e sviluppa il senso critico: provare, toccare, odorare, sentire, vedere da vicino prodotti e materiali aiuta a creare ponti, legami, trovare somiglianze e non solo differenze.



- Tutto l'anno
- Attività
- Min 10 / Max 25 persone
- Solo su prenotazione al numero 0105578280 o a vdionisi@solidarietaelavoro.it entro le 18:00 del giorno precedente la passeggiata
- I punti di partenza delle passeggiate verranno comunicate in fase di prenotazione



Casa di Colombo, Porta Soprana e Chiostro di Sant'Andrea

€12
a persona

Nel centro di Genova si trova un'isola medievale di particolare fascino, uno spazio denso di monumenti, una sorta di breve passeggiata nella storia della città, fra Medioevo e scoperta delle Americhe. Questi luoghi videro Cristoforo Colombo fanciullo fra i quattro ed i quattordici anni, e quella che è considerata la sua casa è visitabile, mostrandosi come un denso memoriale dedicato al più importante esploratore della storia.

L'esperienza che proponiamo parte dalla sua dimora per raccontare della sua infanzia, di quando iniziò ad imparare a conoscere il mondo che lo circondava e si appassionò all'arte della navigazione, ascoltando nel porto di Genova le avventure dei marinai di ritorno dai loro viaggi.

La visita prosegue su Porta Soprana, accesso alla città medievale da Levante, costruita dai genovesi fra il 1155 e il 1158, e sulle mura dette del Barbarossa che regalano scorci inediti della Superba: dallo stretto passaggio tra i tetti delle alte abitazioni, lo sguardo si apre in uno splendido panorama sul mare.

“E il mare concederà a ogni uomo nuove speranze, come il sonno porta i sogni”.

Solidarietà e Lavoro



DETTAGLI

- Tutto l'anno
- Attività
- Min 10 / Max 25 persone

- Solo su prenotazione al numero 3312605009 o a casadicolombo@solidarietaelavoro.it
- Presentarsi almeno 15 minuti prima della partenza

La Sosta della Tartaruga

da €80
a camera

La Sosta della Tartaruga è un progetto di accoglienza turistica costituito da due diverse strutture, Il Giardino della Tartaruga e La Tana della Tartaruga, che accolgono gli ospiti nello stesso palazzo in via Caffaro, nel centro di Genova, a pochi passi dalle bellezze della città.

L'affittacamere Il Giardino della Tartaruga si trova al quarto piano e offre quattro alloggi, di cui uno con cucina attrezzata, una grande area comune ed il bellissimo giardino pensile da cui prende nome. Offre servizio di accoglienza, pulizia e rassetto quotidiano delle stanze e colazione. L'appartamento è stato appena ristrutturato conservando lo stile dell'epoca cui appartiene, rinnovando i pavimenti in graniglia e parquet, gli affreschi e gli stucchi sui soffitti e qualche arredo sopravvissuto agli anni. Questi particolari d'epoca sono stati mescolati con il confort e la tecnologia moderna per creare un ambiente raffinato e confortevole.

La Tana della Tartaruga è al piano terra dello stesso palazzo ed è un appartamento per vacanze o brevi affitti, del tutto indipendente. Studiato per un target di ospiti un po' differente, mira ad accogliere famiglie o piccoli gruppi che vogliono la loro autonomia. Anch'esso comple-

tamente rinnovato, ha un arredamento molto curato ma più moderno ed essenziale e non dispone dei servizi di rassetto delle stanze e colazione. Il suo punto forte è l'accessibilità completa per persone con disabilità motorie.

La Sosta della Tartaruga crede nel concetto di Turismo Accessibile e cerca di andare incontro a tutti i "bisogni speciali" dei suoi clienti, siano essi legati a difficoltà di movimento, di alimentazione o di comportamento, ma anche semplicemente alle motivazioni e peculiarità del viaggio che li porta da noi.

Abbiamo quindi cercato di trovare soluzioni per le famiglie numerose, per i giovani, per chi viaggia per lavoro, per chi ha difficoltà di movimento, per chi soffre di intolleranze alimentari: per questo le nostre stanze sono molto diverse tra di loro.

In particolare, per quanto riguarda la colazione, la nostra struttura è parte del circuito Alimentazione Fuori Casa di AIC - Associazione Italiana Celiachia - e garantisce una colazione gluten-free perfettamente equivalente a quella standard.



DETTAGLI

- Tutto l'anno
- Pernottamento
- Il prezzo varia in base al giorno/stagione
- Colazione inclusa

Il planetario di cà del Monte

Il Planetario e osservatorio Astronomico di cà del Monte propone ai visitatori un'esperienza unica e irripetibile. Sotto uno dei cieli più belli del nord Italia, potremo osservare, con la guida di esperti, le meraviglie della volta celeste (luna, pianeti, galassie, nebulose stellari). I telescopi a disposizione del visitatore sono numerosi e in grado di garantire un'esperienza diretta e unica. Gli spettacoli al planetario, grazie ad un nuovo sistema digitale di ultima generazione, vi faranno viaggiare tra le meraviglie della volta celeste e "a spasso tra i pianeti".

DETTAGLI

- Da marzo ad ottobre
- Attività
- Il prezzo varia in base alla stagione

€12
a persona

Teti Soc. Coop. Soc. Onlus



The Original History Walk® - Pavia

Una visita curiosa e narrata a Pavia, una passeggiata di un'ora e trenta nel centro, per tutta la famiglia o per piccoli gruppi di amici con un cantastorie di The Original History Walks®.

Preparatevi ad "incontrare" fantasmi, personaggi misteriosi, angeli e demoni. Merenda inclusa. Adatto a bambini sopra i 10 anni e adulti, disponibile in italiano e in inglese.

Un'idea originale per regalare momenti di bellezza, cultura e curiosità.

DETTAGLI

- Da gennaio a luglio/ da settembre a dicembre
- Attività
- Max 6 persone
- Il prezzo si riferisce a GRUPPO; possibilità di svolgimento per gruppi più grandi: quotazioni a richiesta

€180
a gruppo



Music at the castle

Le atmosfere dei college inglesi e i loro ambiziosi obiettivi, a pochi passi da casa. Certificazione Trinity finale inclusa, musica, sport, attività, piscina, visite e ingressi riservati in luoghi fantastici dove non fingere di essere nella terra di Sua Maestà. Digital Detox, Etichetta e Dress Code, i pilastri del Metodo TELS, un metodo didattico e pedagogico che unisce allo studio serio dell'inglese il potenziamento delle competenze di vita.

Soggiorno di una settimana.

In uno splendido castello rinascimentale rivivremo lo spirito dei college inglesi, a partire dalla divisione nelle quattro casate TELS. Una struttura unica, immersa in un parco secolare verde e spazioso, a pochi passi da Pavia, Milano, Torino o Genova.

L'originalissima vacanza studio in inglese presso il cinquecentesco Castello di San Gaudenzio, unisce al potenziamento dell'inglese, la possibilità di rendere il linguaggio universale della musica accessibile a tutti, attraverso attività che permetteranno a chiunque, anche a chi non pratica uno strumento, di migliorare le proprie competenze in ambito musicale e di farlo in inglese.

Per chi invece avesse già dimestichezza con note, spartiti e solfeggi, Music at the Castle rappresenta un'ottima occasione di confrontarsi con maestri musicisti, compagni/e amanti della musica.

€1395
a persona

DETTAGLI

- 21-28 luglio 2024
- Pernottamento con pensione completa, attività, escursioni, certificazione Trinity
- 7 giorni / 6 notti
- Formula English Only, si parla inglese sempre con Staff madrelingua
- Sconto a persona per chi è socio di cooperativa (€50)



L'architettura del casinò di San Pellegrino Terme

Il casinò di San Pellegrino Terme, inaugurato il 20 luglio 1907, è opera dell'architetto milanese Romolo Squadrelli e dell'ingegner Luigi Mazocchi. Costruito in soli venti mesi è considerato una delle maggiori espressioni dello stile liberty in architettura, conosciuto in tutta Europa. La sfarzosità e l'eleganza della struttura è ammirevole già dall'esterno. La facciata è al tempo stesso leggiadra e ricca di stucchi, bassorilievi ed elementi in vetro e ferro battuto di straordinaria fattezza. Ogni decorazione è studiata nel dettaglio per essere inserita armonicamente con altri elementi e per comunicare nel contempo lo spirito del tempo.

Ogni decorazione si rifà alla "Joie de Vivre", attraverso l'utilizzo di elementi mitologici accostati al tema della natura. Si possono così ammirare fauni, sileni, telamoni, centauri, ninfe e altri personaggi mitologici. Particolare attenzione è posta, non a caso, sul tema dell'acqua, a cui San Pellegrino deve tutta la sua fortuna. Imponente è il grande scalone che porta al piano superiore, su cui si apre una vista magnifica su fregi, altorilievi, stucchi, lampadari, affreschi e vetrate. Tutto è studiato per lasciare a bocca

aperta anche l'ospite più esigente.

Utilizzato per circa dieci anni come casa da gioco e successivamente per spettacoli e intrattenimenti di diversa natura, ospita oggi la reception e la zona buffet di QC Terme e le visite guidate gestite dalla nostra società. Durante le visite guidate, che si svolgono il martedì e il giovedì mattina alle 9:30, si può ammirare tutta la magnificenza della struttura accompagnati da una suggestiva rievocazione storico-artistica dell'edificio e della cittadina termale durante il periodo della belle époque.

DETTAGLI

- Tutto l'anno
- Attività
- Min 4 / Max 20 persone

€7
a persona



Gustando la Franciacorta e il lago d'Iseo

Un territorio accogliente ed eclettico caratterizzato da uno splendido e variegato paesaggio e da prodotti enogastronomici e tradizioni culinarie uniche. Un soggiorno di due giorni che vuole far vivere ai partecipanti un vero tour gastronomico, iniziando con la visita in un famoso birrifico artigianale, continuando con una cena in un ristorante tipico di Iseo e terminando con una visita guidata, degustazioni di prodotti tipici e un particolare pranzo presso una realtà del territorio specializzata nella produzione del famoso Franciacorta e nell'itticoltura.

COMPRENDE

- 1 notte in B&B
- 1 cena e 1 pranzo
- Tutte le visite e gli ingressi come da programma
- Assicurazione
- Video call per presentare il viaggio
- Un simpatico omaggio

€295
per 2 persone

Betania s.c.s. ONLUS

DETTAGLI

- Tutto l'anno
- Pernottamento e attività
- 2 giorni / 1 notte
- Min 2 / Max 2 persone
- Il prezzo può subire variazioni

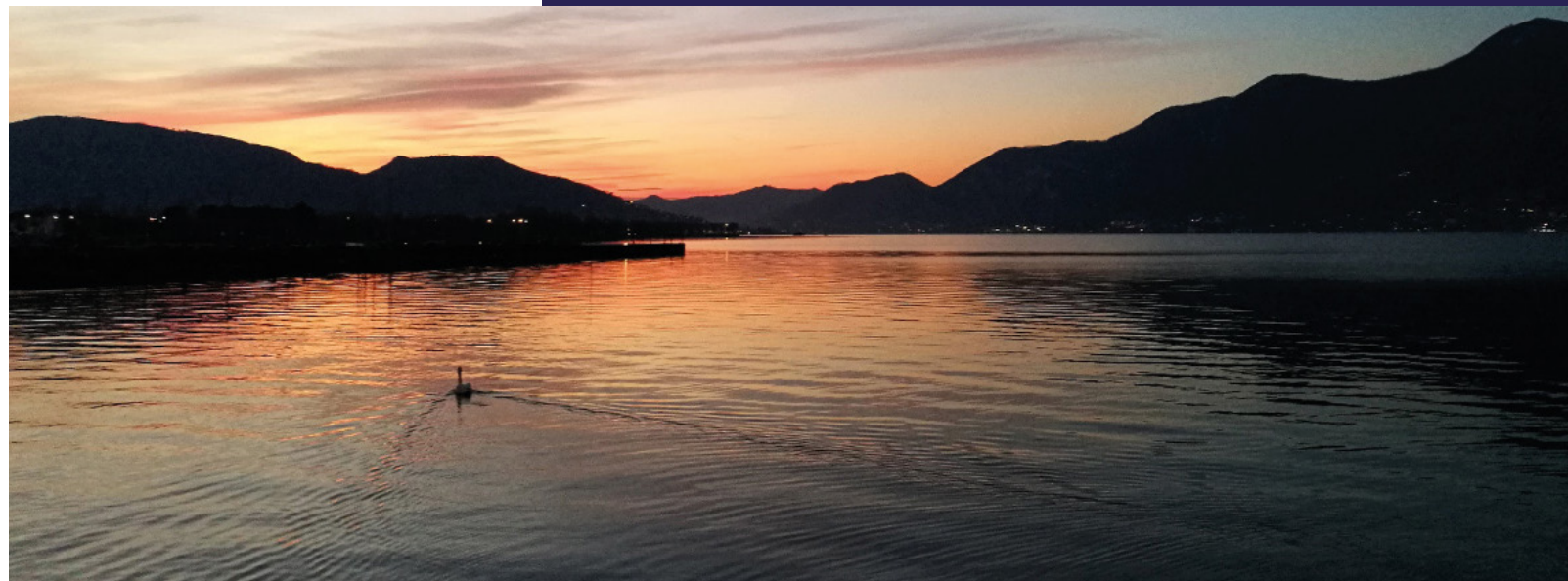

Centro vacanze Domus M.G.

Lavorare lavorare lavorare lavorare preferisco il rumore del mare! E' un invito per tutti a non dimenticare i doni più belli che gratuitamente ci circondano e quale modo migliore per sentire il profumo del mare se non quello di venire ad ammirare le bellezze della Riviera delle Palme di San Benedetto del Tronto.

Il Centro Vacanze Domus M. G. si trova in prossimità del lungomare di Porto d' Ascoli, la vicinanza alla spiaggia e la posizione strategica al centro rendono il Centro Vacanze Domus la scelta ideale per gli amanti del mare e del relax. Con pochi passi si raggiunge un mare cristallino, costeggiato da una lunga spiaggia di sabbia più volte premiata con la Bandiera Blu e attrezzata con giochi e intrattenimento per i bambini. La sera le strade intorno alla Rotonda di Porto D'Ascoli offrono spettacoli di animazione, cinema all'aperto e 10 km di pista ciclabile adatte anche ai bambini. La struttura offre camere accoglienti e funzionali, dotate di ogni comfort, per trascorrere una piacevole vacanza a due passi dal mare e da tutte le attrattive turistiche di una località di mare.

DETTAGLI

- Da giugno a settembre
- Pernottamento
- 6 giorni / 5 notti
- Min 2 / Max 50 persone
- Il prezzo si riferisce a persona a notte, per 5 notti
- Il prezzo varia in base alla stagione e alla disponibilità
- Su richiesta è possibile aggiungere la colazione, effettuare la mezza pensione o pensione completa (con supplemento)
- Il supplemento per la camera singola è di €15

da **€49**
a persona



La via della Sibilla appenninica

€18
a persona

Trekking ad anello percorribile in 6 giorni che si snoda lungo i sentieri compresi tra il Parco Nazionale dei Monti Sibillini ed il comprensorio del Monte Cerese, conosciuto anche come "l'Appennino perduto". Una terra magica, percorsa in passato da cavalieri, negromanti, maghi e alchimisti e che, secondo la leggenda, ospitava il Regno della Sibilla Appenninica.

Il trekking è stato ideato come un percorso che permette di stimolare ed acuire i 5 sensi (vista, udito, olfatto, gusto e tatto). Giorno dopo giorno, camminando e ascoltando i suoni della natura, godendo della magnifica vista dei panorami sconfinati, toccando gli alberi per sentire la linfa vitale che scorre al loro interno, assaporando i prodotti che si trovano lungo il percorso, annusando i profumi delle essenze aromatiche, diventano sempre più lontani gli affanni quotidiani, lo stress del lavoro, la frenesia della vita moderna. Una volta compiuto il grande anello di 5 giorni, si affronta il sesto ed ultimo giorno sul Monte Sibilla e, magari, si potrà incontrare proprio lei, la grande sacerdotessa, che all'interno del monte forse ancora dimora, aspettando che qualcuno invochi il suo nome.

La Sibilla Soc. Coop.

TAPPA 1 - da Montemonaco a Ponte Paoletti

Attraverso comodi sentieri e strade poco battute si parte da Montemonaco, arroccata proprio sotto la catena dei Monti Sibillini, per scendere nella Valle dell'Aso. Si arriva al Lago di Gerosa e alla bellissima Chiesa di San Giorgio all'Isola. Dalle sponde del lago si sale a Polverina, passando per il borgo abbandonato di Piantabete. Da qui una bella e comoda discesa porta a Pedara e alla Chiesa Fortezza dei Santi Ippolito e Cassiano, toccando prima la Chiesa di Sant'Emidio, nascosta nel bosco, i borghi di Lago e Ficocchia, il bel punto panoramico di Tofe di Ficocchia e i ruderi del Castello di Pizzorullo. Raggiunta la provinciale, la si percorre in direzione Uscerno.

TAPPA 2 - da Ponte Paoletti a Forcella

La seconda tappa è avventurosa. I continui saliscendi tra borghi abbandonati e luoghi isolati permettono di passare dalla vallata del Fluvione a quella del Tronto. Oltrepassate infatti le piccole frazioni di Bovecchia, Pescolla e il borgo di Agelli si scende verso il Fosso dell'Acquasalata e il Fosso Abetella dove il percorso si fa



DETTAGLI

- Aprile - maggio
- Attività
- Min 7 / Max 15 persone
- La Sibilla Società Cooperativa è a vostra disposizione per suggerire strutture per il

pernottamento, per i pasti, per il trasporto dei bagagli

Per maggiori informazioni:
<https://coninfacciaunpodisole.it/>



sempre più selvaggio, tra ginestre, corbezzoli, grandi affioramenti di arenaria bellissime visibili sui Monti della Laga. Si prosegue attraversando castagneti secolari fino alla bella Chiesa di Santa Maria delle Scalelle. Superata poi la frazione di Sala e uno spettacolare punto panoramico chiamato "l'Infinito", si arriva a Forcella.

TAPPA 3 - da Forcella ad Acquasanta Terme

La terza è una camminata rinfrescante. Lungo il percorso è possibile infatti farsi il bagno alle fresche Cascate di Forcella e godere dell'acqua sulfurea nelle vasche de Lu Vurghe. Da Forcella si scende fino alla Chiesa di San Giovanni a Sturman e, superato il ponte sul Fosso di Tallacano, si sale la cresta a tornanti toccando prima Venamartello e poi i resti del borgo di Cosocchia. Raggiunto il valico, si affronta una bella discesa nel bosco, tra verticali pareti di arenaria, e si raggiungono le vasche termali (libere) de Lu Vurghe. Dopo un bagno rigenerante si tocca Santa Maria e poco dopo Acquasanta Terme.

TAPPA 4 - da Trisungo ad Astorara

La quarta tappa è una camminata evocativa e struggente. Si attraversano i centri più colpiti dal sisma del 2016. Le ferite ancora visibili ed i silenzi toccheranno nel profondo. Grazie all'Associazione Arquata Potest gli antichi sentieri che collegavano questi centri sono stati recuperati e segnalati. In questo modo è possibile, da Trisungo, raggiungere il valico di Colle Pisciano attraversando piccoli appezzamenti di terreno, toccando torrenti, sorgenti, piccole grotticine votate a qualche santo e con notevoli scorci sul Monte Vettore. Superato il valico inizia la di-

scesa verso Astorara dove si coltiva la lavanda in uno scenario unico.

TAPPA 5 - da Astorara a Montemonaco

Con la quinta tappa si chiude il grande anello della Via della Sibilla Appenninica. Da Astorara a Montemonaco si cammina interamente nel Parco Nazionale dei Monti Sibillini. Nel primo tratto si percorre il Sentiero dei Mietitori, antica via agro-pastorale di collegamento tra regioni limitrofe. Lungo il percorso si possono ammirare scorci indimenticabili sulla catena del Monte Vettore, i resti della chiesa di Santa Maria in Pantano, la più antica del Piceno, e la bellissima chiesa di Santa Maria in Casalicchio. Da qui si sale verso Montemonaco, percorrendo parte del Sentiero della Macchinetta ed il fiabesco bosco dei Mazzamurelli.

TAPPA 6 - anello del Monte Sibilla

La sesta tappa è opzionale. Una volta terminato il grande anello di 5 giorni non rimane altro che incontrare nel suo anatro, la Grotta della Sibilla, la misteriosa Sibilla Appenninica. Il percorso ad anello, in ambiente di alta montagna, parte dal Rifugio Sibilla (raggiungibile con la navetta da Montemonaco) con un sentiero che permette di guadagnare in breve il filo di cresta. L'ascesa alla vetta è emozionante, con panorami sconfinati che partono dal Mar Adriatico fino ad abbracciare tutti i Sibillini. Poco prima di arrivare in vetta si incontrano i resti della Grotta della Sibilla dove, durante il Medioevo, i cavalieri di tutta Europa si recavano per incontrare la famosa profetessa.

Molise WOW

(Termoli - Larino)

€140
a persona

Un viaggio inaspettato all'insegna della bellezza e dell'autenticità delle comunità, gravitando attorno a borghi medievali, dimore storiche, luoghi di cultura e tradizioni antiche.

La Dimora Stephanus a Termoli, un tempo sede del Palazzo Vescovile, oggi riconvertita a Casa Museo, vi permetterà di soggiornare tra mura di pregio che traspirano storia e fede, avendo ospitato prima di voi vescovi, reliquie di santi, mostre ed eventi. Dall'atrio al piano terra accederete al percorso museale Termoli Sotterranea, un vero e proprio viaggio nel passato a cinque metri di profondità nel ventre della città. Avrete modo di scoprire reperti dimenticati della Cattedrale medievale, una cisterna antica sede di un rifugio segreto e una necropoli del X secolo. La visita alla Cattedrale vi porterà dapprima alla scoperta dei bellissimi mosaici pavimentali e al luogo di ritrovamento di un preziosissimo tesoro ed infine vi aprirà la vista allo spettacolare "paese vecchio", autentica roccaforte e terrazza sul mare.

Larino, antica città romana, vi accoglierà in tutta la sua bellezza a partire dall'anfiteatro e gli scavi romani sino a giungere al borgo me-

dievale che ospita il Pardo Community Hostel, un ex seminario del '600, rinnovato in chiave moderna per garantire il massimo confort a cittadini e visitatori. Avrete la possibilità di visitare la Cattedrale, il museo diocesano e la chiesa di San Francesco con i suoi stupendi affreschi rinvenuti di recente, scoprendo particolari che vi stupiranno.

COMPRENDE

- 2 notti in camera doppia presso Dimora Stephanus con colazione
- 1 notte in camera doppia presso Pardo Community Hostel con colazione esterna
- 1 visita guidata a Termoli Sotterranea
- 1 visita guidata a Cattedrale di Termoli + cripta
- 1 visita guidata a Cattedrale di Larino + museo diocesano + Chiesa di S. Francesco



DETTAGLI

- Tutto l'anno
- Pernottamento e attività
- 4 giorni / 3 notti
- Il prezzo varia in base alla stagione e alla disponibilità
- Possibilità di camera singola con supplemento

Termoli sotterranea

Un vero e proprio viaggio nel passato a cinque metri di profondità nel ventre della città medievale di Termoli. Un percorso che ti farà scoprire gli scavi del Palazzo Vescovile e della Cattedrale, che hanno portato alla luce un patrimonio dimenticato da secoli.

Il sito mostra reperti di epoca medievale, un'antica cisterna e una necropoli del X secolo.

DETTAGLI

- Tutto l'anno- orario estivo: ogni giorno 9,00-12,00 / 18,00-22,30 - orario invernale: dal martedì alla domenica 16,00-20,00
- Attività

€6
a persona

Molise WOW



Tour MAB Larino

€6
a persona

DETTAGLI

- Tutto l'anno
- Attività

Un percorso alla scoperta delle meraviglie storico-artistiche del borgo di Larino. Il circuito Mab comprende il modernissimo museo diocesano, al cui interno troverete una collezione di statue antiche che vi racconteranno storie inaspettate; la Cattedrale del 1300 ricca di particolari da scoprire e gli affreschi della chiesa di San Francesco, una straordinaria scoperta degli ultimi anni. Durante la visita ciascun visitatore si sentirà protagonista e destinatario di messaggi di bellezza che lo attendono ad ogni tappa.



Molise WOW



La fabbrica dei suoni

€7
a persona

Nelle valli del cuneese la musica è un'espressione fondamentale della cultura occitana e ha origini antiche che, come la poesia, risalgono all'arte dei Trovatori.

La Fabbrica dei Suoni è un percorso accattivante ed unico che permette di conoscere i parametri di altezza, intensità, timbro e durata, sperimentare la vibrazione dei suoni e la propagazione dell'onda sonora nello spazio e conoscere strumenti musicali provenienti da tutto il mondo

DETTAGLI

- Tutto l'anno
- Attività
- Min 20 persone



La Fabbrica dei Suoni Soc. Coop. Soc.

L'atlante dei suoni

€7
a persona

Per viaggiare con la musica nei 5 continenti, alla scoperta del ritmo e delle sonorità che caratterizzano le diverse culture musicali.

DETTAGLI

- Tutto l'anno
- Attività
- Min 20 persone



La Fabbrica dei Suoni Soc. Coop. Soc.



Alle porte delle Langhe tra vino cultura e buon cibo



Struttura nel cuore di Fossano, completamente rinnovata con uno stile essenziale e modesto, conforme ai servizi richiesti oltre al dormire. È possibile pernottare per brevi e lunghi periodi, potendo utilizzare anche la cucina attrezzata.

L'ostello si trova in un punto strategico per visitare il centro città ed i dintorni grazie alla posizione centrale e alla vicinanza dei servizi indispensabili, quali stazione dei taxi e degli autobus.

DETTAGLI

- Tutto l'anno
- Pernottamento
- 4 giorni / 3 notti

Il Ramo Soc. Coop.

€120
a persona



Lecce barocca

Un'esperienza unica all'insegna della storia, dell'arte e delle tradizioni. Un'inedita Lecce barocca si svela in un tour coinvolgente e dai contenuti unici. Percorrendo le vie e le piazze del centro storico, il più grande di Puglia, il tour include l'ingresso nel chiostro del Palazzo dell'Antico Seminario, nel Duomo con la sua cripta, nella Basilica di Santa Croce, nella Chiesa di Santa Chiara con il suo unico controsoffitto in cartapesta e nella Chiesa di San Matteo nota anche come la Chiesa-Teatro del Barocco Leccese. Un'esperienza completa che permetterà di conoscere la città e le sue meraviglie.

DETTAGLI

- Tutto l'anno
- Attività
- Min 2 / Max 25 persone

€24
a persona

ArtWork Coop. Soc.



La Basilica di Santa Croce

€24
a persona

La Basilica di Santa Croce in tutto il suo splendore, aperta eccezionalmente di notte. Un'installazione artistica, unica nel suo genere, che unisce arte, spiritualità, storia, architettura, tecnologia. Nel più importante gioiello del barocco leccese, svelato grazie al moderno impianto di illuminazione interna, compi un percorso tra musica e silenzi, dal buio alla luce, capace di suscitare indimenticabili emozioni. Inoltre, vivi l'esperienza di scoprire la terrazza della basilica, di osservarne la sconosciuta cupola e di ammirare il grande ed iconico rosone da un punto di vista esclusivo: il meraviglioso balcone.

DETTAGLI

- Tutto l'anno
- Attività
- Min 2 / Max 25 persone



ArtWork Coop. Soc.



Lecce, non solo barocco

€10
a persona

Ogni palazzo custodisce storie dimenticate e nasconde testimonianze di epoche passate. I sotterranei di Palazzo Vernazza racchiudono interessanti tracce della Lecce romana e dei mesapi, i primi abitanti del Salento. Resti di case, strade, cave, terme, cisterne e un misterioso ambiente del tempio di Iside: essi raccontano la storia più antica della città. Questo viaggio nella storia diventa una vera e propria esperienza fisica grazie alla realtà virtuale e all'uso di moderni oculus che proiettano il visitatore in ambienti e ricostruzioni 3D di grande effetto.

DETTAGLI

- Tutto l'anno
- Attività
- Min 2 / Max 20 persone



ArtWork Coop. Soc.

Alessano: sui passi di Don Tonino

Un'esperienza per conoscere un profeta dei nostri giorni.

Visitare il Salento significa fermarsi ad ammirare non solo le bellezze naturalistiche e architettoniche, ma può diventare un piccolo momento per permettere all'anima di ciascuno di far rifornimento di speranza. Ciò è possibile soprattutto ad Alessano, tra le cui strade potrai incontrare antichi palazzi e stupende chiese, ma soprattutto la voce di don Tonino Bello. I suoi luoghi ti faranno riascoltare il suo messaggio speranzoso.

DETTAGLI

- Da aprile a settembre
- Attività
- Min 2 / Max 20 persone
- L'esperienza si svolge il giovedì pomeriggio alle ore 16.30
- Il punto di ritrovo è piazza Don Tonino Bello ad Alessano

€12
a persona

ArtWork Coop. Soc. e Fondazione PCE "Terre del Capo di Leuca - De Finibus Terrae"



Leuca piccola: il sentiero dei pellegrini

L'ultima tappa dei Cammini di Leuca

Salento terra di pellegrinaggio. In ogni tempo un numero imponente di pellegrini si è spinto fino all'estremo sud d'Italia, alla volta del Santuario di Santa Maria "de Finibus Terræ".

Un anello che ci farà rivivere gli ultimi chilometri percorsi dai pellegrini alla scoperta di chiese e monumenti megalitici.

DETTAGLI

- Da aprile a settembre
- Attività
- Min 2 / Max 25 persone
- L'esperienza si svolge il mercoledì dalle ore 16.00
- Il luogo di ritrovo è presso il Santuario di Santa Maria del Belvedere (Leuca Piccola) a Barbarano del Capo

€15
a persona



Lecce e l'abbazia di Cerrate in e-bike

Un'esperienza wow su antiche vie di pellegrinaggio.

Partendo dalla barocca Lecce ci immergeremo in un meraviglioso paesaggio di uliveti, alberi da frutto e aree coltivate fino a raggiungere l'Abbazia di Cerrate: un tempo monastero di rito bizantino e poi centro di produzione agricola specializzato nella lavorazione delle olive.

L'Abbazia ci restituisce un affascinante racconto della sua doppia anima di luogo di culto e di masseria storica.

€50
a persona

DETTAGLI

- Da aprile a settembre
- Attività
- Min 2 / Max 15 persone
- L'esperienza si svolge il mercoledì e il venerdì pomeriggio alle ore 16.30
- Il punto di Ritrovo è il Bistrot "Alimenta" a Lecce

COMPRENDE

- Accompagnamento con Guida Ambientale Escursionistica
- E-bike a pedalata assistita (compreso di casco)
- Ingresso e guida presso l'Abbazia di Cerrate
- Degustazione presso "Alimenta" bistrot



Tricase: l'anello degli angeli

€15
a persona

DETTAGLI

Tricase si presenta come una grande città che ha visto unirsi più borghi. Una città con cinque castelli, sei centri storici e molte testimonianze di fede e cultura. Qui, ti proponiamo di vivere un'esperienza unica, percorrendo "l'Anello degli Angeli", cinque luoghi legati dal filo conduttore degli Angeli. Li vedrai abbracciati e a fare il sollevamento pesi, ne incontrerai di buoni e di cattivi, ma alla fine ti faranno un dono dell'altro mondo: un'ala di riserva.

Lunghezza del percorso 3km circa e dislivello irrilevante e il grado di difficoltà si riferisce a persone di media preparazione fisica. In base alle condizioni meteorologiche la Guida potrà decidere di annullare l'escursione o proporre un percorso alternativo. La gita inizia nel momento in cui la Guida prende in consegna le persone e finisce con il rientro al punto di partenza.

- Da aprile a settembre
- Attività
- Min 2 / Max 25 persone
- Ritrovo: Tricase, Piazza don Tonino Bello, il sabato alle ore 9:00
- Prenotazione confermata al raggiungimento del numero minimo di partecipanti.
- I minorenni possono partecipare solo se accompagnati da un adulto.
- Si declina ogni responsabilità per eventuali danni subiti o provocati a persone e/o cose durante l'attività, intendendo la gita iniziata nel momento in cui la Guida prende in consegna le persone e finita con l'arrivo al punto finale dell'uscita.
- La partecipazione alle iniziative implica l'integrale accettazione delle condizioni su esposte.



Sentiero delle Cipolliane all'alba

€18
a persona

L'alba vista da un punto mozzafiato sulla costa adriatica.

Il trekking sul sentiero delle Cipolliane passa tra antichi tratturi nascosti, percorsi in passato da pescatori e contadini. Un'escursione tra macchia mediterranea, muretti a secco e scogliere a picco sul mare, tra storia, leggende e panorami mozzafiato. Partenza dall'insenatura del Ciolo in area naturale protetta nel Parco Regionale Otranto – Santa Maria di Leuca e Bosco di Tricase, alla scoperta delle famose Grotte delle Cipolliane, un sito di eccezionale interesse storico e archeologico.

Il dislivello irrilevante e il grado di difficoltà si riferisce a persone di media preparazione fisica.

In base alle condizioni meteorologiche la guida potrà decidere di annullare l'escursione o proporre un percorso alternativo. L'attività inizia nel momento in cui la guida prende in consegna le persone e finisce con il rientro al punto di partenza.

È obbligatorio calzare scarpe da trekking o scarponi. Si consiglia un abbigliamento comodo e a strati di diversa pesantezza, adeguato alle condizioni stagionali e meteorologiche. Si consiglia di portare sempre con sé una giacca impermeabile e proteggere gli indumenti nello zaino dentro sacchetti di plastica ben chiusi. Portare con sé una scorta sufficiente di acqua (almeno mezzo litro per le escursioni da mezza giornata e un litro, o più, per quelle giornaliere).



DETTAGLI

- Da giugno a settembre
- Attività
- Min 2 / Max 25 persone
- Ritrovo: Marina di Novaglie, il lunedì, martedì, giovedì e venerdì alle ore 5:00
- Prenotazione confermata al raggiungimento del numero minimo di partecipanti.
- I minorenni possono partecipare solo se accompagnati da un adulto.
- Si declina ogni responsabilità per eventuali danni subiti o provocati a persone e/o cose durante l'attività, intendendo la gita iniziata nel momento in cui la Guida prende in consegna le persone e finita con l'arrivo al punto finale dell'uscita.
- La partecipazione alle iniziative implica l'integrale accettazione delle condizioni su esposte.

Tour in Puglia

da **€540**
a persona

1° giorno: Polignano a Mare

Il borgo antico e il mare cristallino, Escursione guidata in bici, e degustazione del tipico caffè speciale. Mezza giornata tempo libero.

2° giorno: Monopoli

Visita guidata e degustazione di gelato artigianale. Mezza giornata tempo libero

3° giorno: Putignano e Castellana Grotte

Mattina a Putignano con esperienza cartapesta, visita carri e degustazione dolci di mandorle. Nel pomeriggio visita guidata alle Grotte di Castellana, complesso carsico dalle mille e scintillanti concrezioni, esempio più appariscente del tipico carsismo pugliese.

4° giorno: Alberobello

Visita guidata, i caratteristici rioni Aia Piccola e Monti, la chiesa trullo di Sant'Antonio, il trullo siamese. Attività esperienziale sulla costruzione di un proprio Trullo in miniatura. Chiuderà la giornata una degustazione di prodotti tipici pugliesi da assaporare sotto i caratteristici tetti a cono.

5° giorno: Bari

Visita guidata alla città vecchia attraverso le bellezze architettoniche del capoluogo pugliese, tra la Cattedrale, la Basilica Pontificia di San Nicola e il Castello Normanno-Svevo. Nel percorso sarà possibile, tra le viuzze della città vecchia, fare una pausa con street food a base di focaccia barese e sgagliozze (polenta fritta).

COMPRENDE

- mezza pensione, visite guidate, attività esperienziali e degustazioni come da programma, IVA, assicurazione di responsabilità civile verso terzi.

NON COMPRENDE

- ingressi, trasporto, bevande, eventuale tassa di soggiorno, gli extra e quanto non espressamente indicato.



DETTAGLI

- Tutto l'anno
- Pernottamento, attività e mezza pensione
- 5 giorni / 4 notti
- Min 2 persone
- Struttura Ricettiva: Hotel ***/Masserie/ Agriturismo/B&B a Polignano a Mare, Conversano o Mola di Bari
- La stessa proposta può essere rimodulata in un pacchetto 3giorni/2 notti, a partire da €300 per persona. Gratuità bambini (0-2 anni) / Riduzione bambini (2-12 anni): 30% a pax.
- Il prezzo varia in base alla stagione e alla disponibilità.

Villatremari

È una Casa Per Ferie situata sulla spiaggia di Campulongu a Villasimius. La bellezza e la tranquillità della natura la rendono un rifugio accogliente fatto di poesia, vita e silenzi: la struttura è una grande villa immersa nel verde della vegetazione mediterranea all'interno di un vasto giardino che arriva fino al mare. Le 9 camere della casa si affacciano sul mare e sono disposte su tre livelli. Dal primo e dal secondo piano si accede alle grandi verande panoramiche.

Lo scopo della Casa Per Ferie VILLATREMARI è quello di offrire ai suoi ospiti un ambiente sereno e di riposo e dare un'opportunità di riscoprire i valori, in un contesto di amicizia e di rispetto degli ideali di turismo sociale e responsabile.

Una vacanza accogliente e all'insegna del clima familiare che caratterizza una casa per ferie.

DETTAGLI

- Da aprile a settembre
- Pernottamento
- Scrivere a info@villatremari.it per informazioni sul prezzo e per usufruire dello sconto "Centro Turistico Cooperativo".



Nel paradiso delle Egadi

Un itinerario alla scoperta delle tre incantevoli isole dell'Arcipelago delle Egadi, paradiso botanico dalla storia antica e dalla bellezza unica, in cui sperimentare il fascino di un viaggio tra mare, natura, storia, tradizioni, gusto ed esperienze uniche.

1° giorno: Trapani

Arrivo all'aeroporto di Birgi o Punta Raisi, trasferimento in hotel a Trapani e sistemazione. Giornata dedicata alla scoperta della città di mare famosa per il sale ed il corallo. Nel centro storico, visiteremo il Complesso dell'Annunziata col Santuario, ed il Museo Pepoli con la sua ricca collezione di opere in corallo; incontreremo i maestri artigiani corallieri, autori di gioielli straordinari; e passeremo lungo le Mura di Tramontana, dove contempleremo la torre di Ligny sulla costa, gustando un light lunch con vista sul mare. Nel pomeriggio, nella Riserva di Trapani e Paceco, ci attende il paesaggio unico delle bianche Saline con i suoi caratteristici mulini e l'incontro con le cuoche locali. Con loro assisteremo e parteciperemo alla preparazione delle "busiate", tipica pasta locale fatta in casa, col tipico pesto alla trapanese a base di mandorle, pomodori, basilico e l'aglio di Nubia presidio Slow Food. Ceneremo poi insieme con vista su uno dei tramonti più belli. Rientro e pernottamento in hotel.

DETTAGLI

- Da giugno a settembre
- Pernottamento e attività
- 8 giorni / 7 notti
- Min 2 / Max 50 persone
- Il prezzo varia in base alla stagione e alla disponibilità.
- La proposta si intende a persona in camera doppia.
- Si precisa che il numero massimo previsto per giro in barca è di 20 persone, per alloggio nella medesima struttura fino a 50 persone

€1850
a persona



2° giorno: Favignana

Prima colazione in hotel. Partenza con aliscafo per Favignana. Trasferimento in hotel. Giornata libera sull'isola più grande dell'arcipelago delle Egadi per godere delle sue spiagge, dei suoi vicoli e delle sue botteghe. Nel pomeriggio sarà possibile partecipare ad una passeggiata in bicicletta lungo un meraviglioso percorso paesaggistico, naturalistico e storico: attraverseremo Cala San Nicola, Scalo Cavallo e Cala Rossa per continuare con Punta Marsala, Cala Azzurra e Punta Fanfalo, Grotta Perciata e Lido Burrone. Durante il percorso faremo delle soste per ammirare le meraviglie dell'isola, gustare sapori locali, aneddoti ed incontri con l'ospitale gente del luogo, e godere di viste mozzafiato che ci regaleranno emozioni uniche. Inoltre, andremo alla scoperta dei giar dini ipogei all'interno di cave di tufo, roccia porosa che incornicia l'intero paesaggio di quest'isola. Al rientro, serata libera e pernottamento.

3° giorno: Favignana

Prima colazione in hotel. Giro in barca dell'isola alla scoperta di cale e grotte marine di rara bellezza tra le sfumature azzurro-turchesi del mare cristallino. Nel pomeriggio ci attende la visita guidata del centro storico, con la chiesa Madre e l'antico rione di S. Anna. Nell'ammirare gli esterni del Palazzo Florio, della Camperia e della chiesa di S. Antonio, ascolteremo l'affascinante storia dell'ascesa imprenditoriale, nel '900, della famiglia Florio, di cui visiteremo lo stabilimento per la trasformazione del tonno: vero gioiello di archeologia industriale, oggi musealizzato. Tra i suoi grandi archi, insieme ai ritrovamenti arche-

ologici effettuati nelle acque dell'arcipelago, l'ex Tonnara custodisce barche, ancore ed attrezzature utilizzate durante la "mattanza" (uccisione) del tonno: un rito tradizionale (non più consentito), che ascolteremo narrare dalla voce dei pescatori, degustando i prodotti tipici di tonnara. Rientro in hotel e pernottamento.

4° giorno: Marettimo

Prima colazione in hotel. Partenza dal Porto di Favignana per Marettimo, la più selvaggia ed incontaminata delle Egadi, con un patrimonio naturalistico unico in Europa. Dopo una breve sosta per un drink, si parte in barca alla scoperta dell'isola: un tratto di Dolomiti in mezzo al mare, ricco di insenature e di incantevoli grotte, dove effettueremo alcune soste per fare il bagno. Per gli appassionati di snorkeling sarà possibile esplorare gli spettacolari fondali di questo mare, dove nel 241 a.C. si svolse la battaglia delle Egadi, con il celebre scontro tra le navi Cartaginesi e quelle Romane. Rientreremo poi al porticciolo di Marettimo per una visita al caratteristico borgo, con le sue stradine strette ed accoglienti. Qui, nelle botteghe, potremo gustare ed acquistare dell'ottimo pane cunzato, varie specialità a base di tonno, i deliziosi dolci in pasta frolla e ricotta e prelibate versioni di miele di cardo, erica, rosmarino e timo. Proseguiremo poi fino alla "Carcaredda": qui la pineta lascia il posto alla Macchia Mediterranea e ai suoi profumi e il sentiero procede in salita fino all'edificio del Semaforo da cui si gode uno dei panorami più belli dell'isola. Partenza per Favignana dove ci attende un'ottima cena a base di pesce fresco in riva al mare. Pernottamento.

5° giorno: Favignana

Prima colazione in hotel. Partenza in barca alla volta della meravigliosa Cala Rossa; proseguiremo verso Bue marino, dove il mare si tinge di incredibili contrasti di colore ed è possibile ammirare le vecchie cave di tufo, e fino alla Baia di Cala Azzurra dove ci immergeremo in acque limpide e cristalline. Nel pomeriggio, gli amanti del trekking potranno effettuare una passeggiata di un'ora sino alla cima del monte S. Caterina. Qui, ad un' altitudine di 310 m sul livello del mare, si trovano i ruderi della fortezza dei Normanni, da cui godere della vista di tutta l'isola ed ammirare un suggestivo tramonto su Levanzo, Marettimo e la costa della Sicilia. Al rientro, le cuoche locali ci faranno assistere e partecipare alla preparazione del tipico couscous, che gusteremo insieme in una meravigliosa cena conviviale. Pernottamento.

6° giorno: Levanzo

Prima colazione in hotel. Partenza dal porto di Favignana verso la più piccola isola dell'arcipelago, Levanzo, che vanta una delle più belle e vaste aree archeologiche marine del Mediterraneo. Qui attraverso un giro in barca ammireremo il magnifico faraglione, la Grotta del Genovese con i suoi straordinari graffiti preistorici, Cala Fredda e Cala Minnola, dove faremo il bagno ed in cui, a 25 m di profondità, giace un relitto con oltre 80 anfore romane pressoché intatte. Al termine del giro, sosteneremo al "porticciolo pescatori" per visitare il paese. Rientro al porto di Favignana. Cena a base dei prodotti tipici. Pernottamento.

7° giorno: Favignana

Prima colazione in hotel. Affascinante giornata esperienziale dedicata al pescaturismo. Partiremo dal porto per vivere una giornata al fianco dei pescatori dell'isola sulle loro imbarcazioni. Raggiunta la zona di pesca, parteciperemo al recupero delle reti e alla cernita del pescato. Nelle calette sosteneremo per un bagno nelle splendide acque delle Egadi. A bordo pranzeremo col pescato del giorno. Nel pomeriggio parteciperemo poi ad una battuta di pesca artigianale condotta con attrezzi da posta, lenze e palangari, e alla preparazione per la calata delle reti. Ultimo bagno al calar del sole. Rientro al porto di Favignana. Cena libera e pernottamento.

8° giorno: Trapani

Prima colazione in hotel. Imbarco per Trapani e transfer in aeroporto.

COMPRENDE

- 7 pernottamenti in hotel 3-4 stelle con colazione in camera doppia
- trasferimenti da e per aeroporto di Trapani (è previsto supplemento di €40,00 per trasferimenti da e per aeroporto di Palermo);
- aliscafo da e per Favignana, servizio di aliscafo per Marettimo e Levanzo;
- 5 gite in barca come da programma;
- visita con guida turistica autorizzata della città di Trapani; ticket Museo Pepoli e ticket Stabilimento Florio; visita giardino ipogeo isola di Favignana; visita della Grotta del Genovese Levanzo
- 4 cene.

Icone e cannoli Tour

Itinerario esperienziale nell'affascinante Piana degli Albanesi tra arte, costumi, cultura, sapori, tradizioni greco-bizantine della più grande comunità arbëreshë in Sicilia.

Una guida locale ci accompagnerà nella visita di luoghi esclusivi perché chiusi generalmente al pubblico e che sono depositari della memoria storico-artistica della comunità albanese. Visiteremo il Museo Etno-antropologico N. Barbato, con le ricche testimonianze sugli ambienti domestici rurali, gli antichi mestieri, gli abiti tradizionali femminili ricamati in oro su seta ed i gioielli dell'alta oreficeria siciliana del '600 e '700. Un maestro iconografo ci illustrerà i segreti dell'antica e preziosa arte dell'iconografia ed assisteremo in via esclusiva, all'interno di un laboratorio, alla produzione dei "Cannoli di Piana", famosi in tutta la Sicilia, che degusteremo. La guida ci condurrà alla scoperta delle Chiese di rito greco-ortodosso: la Chiesa S. Giorgio, la Cattedrale di S. Demetrio, con la più grande iconostasi della Sicilia e gli affreschi del monrealese Pietro Novelli, e la Chiesa di S. Nicola con le bellissime icone e le opere d'arte bizantina. Pranzereemo a Piana degli Albanesi con i piatti della tradizione locale.

€60
a persona

DETTAGLI

- Tutto l'anno
- Attività
- Min 4 / Max 50 persone
- Possibile organizzazione dei trasferimenti con mezzo privato o pullman.

COMPRENDE

- Visita guidata alle chiese, ai musei e ai laboratori artigianali
- Ingressi monumentali ed aperture straordinarie
- Visita al laboratorio di cannoli e degustazione
- Pranzo in agriturismo
- Assicurazione



Tra terra e mare. I tesori di Mazara

€30
a persona

Un itinerario tra terra e mare alla scoperta di incantevoli tesori nascosti del territorio siciliano tra cultura, natura, arte, cibo e integrazione. Inizieremo il nostro viaggio visitando la Riserva Naturale Integrale “Lago Preola e Gorgli Tondi” in compagnia del WWF. Incastonati tra terra e mare, si stagliano i filari dei vigneti della Tenuta Gorgli Tondi con l'antico baglio dei proprietari, che visiteremo per conoscere la conduzione agronomica ed i processi produttivi di questa azienda familiare, sentendone narrare la storia. Insieme all'enologo della tenuta effettueremo un'esperienza di wine tasting accompagnata da una degustazione dei prodotti del territorio.

COMPRENDE

- Visita guidata alla Riserva Naturale Integrale Lago Preola e Gorgli Tondi con gli esperti del WWF
- Wine tasting in cantina con tre calici di vino accompagnati da degustazione a buffet di prodotti locali presso Tenuta Gorgli Tondi
- Visita guidata al Museo del Satiro danzante
- Visita guidata della città di Mazara del Vallo- Assicurazione.

Proseguiremo alla volta di Mazara del Vallo, per visitare i suoi luoghi affascinanti e le sue straordinarie architetture. Percorreremo il tessuto viario di matrice araba, dove sono ancora vivi i segni di un'integrazione culturale fra popolazioni diverse e visiteremo le Chiese di S. Ignazio e di S. Francesco e della Basilica Cattedrale. I resti dell'Arco del Castello Normanno, la Chiesa di S. Michele, il seminario arcivescovile e l'ex Collegio dei Gesuiti, la spazialità della piazza principale e il quartiere ebraico della Giudecca si sveleranno ai visitatori in tutta la loro bellezza così come il Satiro Danzante all'interno del Museo.

DETTAGLI

- Tutto l'anno
- Attività
- Min 4 / Max 50 persone
- Possibile organizzazione dei trasferimenti con mezzo privato o pullman



Archeologie trasversali di Sicilia

Un itinerario da percorrere trasversalmente nello spazio e nel tempo in compagnia di archeologi ed esperti del paesaggio, alla scoperta di siti megalitici, paleontologici e archeoastronomici, archeologie ipogee, geoparchi, parchi archeologici, siti UNESCO ed aree Natura 2000.

1° giorno: Palermo

Arrivo all'aeroporto di Palermo, trasferimento in hotel e sistemazione. Giornata alla scoperta della città, del centro storico e dei suoi splendidi monumenti, frutto del più straordinario sincretismo culturale del Mediterraneo, con possibilità di visite organizzate al Museo Archeologico Regionale "Antonio Salinas", al Museo di Paleontologia e Geologia "Gemmellaro" e all'Orto Botanico. Cena multietnica nel celebre quartiere del mercato di Ballarò. Pernottamento.

2° giorno: Palermo

Prima colazione in hotel. Partenza in pullman per la Riserva Orientata di Capo Gallo dove ci attende un trekking leggero da Punta Barcarello al sito megalitico di Pietra Tara. Relax in spiaggia. Pranzo a base di pesce nella caratteristica borgata marinara di Sfraccavallo e rientro in hotel. Pomeriggio nella Riserva Naturale Orientata di Montepellegrino, definito da Goethe "il promon-



DETTAGLI

- Tutto l'anno
- Pernottamento e attività
- 7 giorni / 6 notti
- Min 20 / Max 50 persone

€1150
a persona

torio più bello del mondo". Percorreremo un tratto della Scala Vecchia e il Sentiero di Goethe. Visiteremo la Grotta punica-Santuario, il Tesoro di S. Rosalia, il Gorgo (dove nel 1952 lo studioso americano Hutchinson teorizzò il concetto di biodiversità), l'installazione del Labirinto unicusale cretese, le postazioni della contraerea della Seconda Guerra Mondiale ed il Belvedere. Qui degusteremo al tramonto l'amaro della Santuzza, realizzato con le erbe che crescono sul cammino di Santa Rosalia tra il Santuario di MontePellegrino e l'Eremo della Quisquina. Cena in centro storico a base dell'ottimo street food locale e pernottamento.

3° giorno: Segesta - Saline di Trapani - Marsala

Prima colazione in hotel. Partenza in pulman per il sito Elymo/Sikano di Segesta. Visita del Parco archeologico con il tempio dorico e il teatro posto in cima ad un colle che guarda il tramonto, la zona medievale col vecchio quartiere e le mura di cinta, il castello, la chiesa normanna, la moschea ed il sistema fortificato di Porta di Valle. Pranzo libero presso il punto di ristoro alle pendici del tempio. Trasferimento a Marsala, città celebre nella storia dell'Unità d'Italia per lo sbarco dei Mille e nota per la produzione ed esportazione del Marsala, vino da dessert di rinomanza mondiale. Visiteremo il Museo archeologico regionale Lilibeo di Baglio Anselmi, che conserva i preziosi resti di una nave punica, e le suggestive Saline Ettore Infersa. Raggiungeremo poi l'Area Speciale di Conservazione dell'isola di San Pantaleo con la città punica di Mozia ed il Museo archeologico Giuseppe Whitaker. Cena al tramonto con vista

sulla Laguna dello Stagnone ed i suoi mulini. Pernottamento a Marsala.

4° giorno: Cave di Cusa - Selinunte - Valle dei Templi - Giardino Kolhymbethra

Prima colazione in hotel. Partenza per Campobello di Mazara e visita alla Zona Speciale di Conservazione delle Cave di Cusa, cave di pietra calcarenitica a cielo aperto, totalmente immerse nel verde di colture intensive, impiegate per costruire i templi selinuntini. La visita a questa testimonianza dell'antica civiltà greco-megalese del VII sec. a.C. si completa con la visita al Parco Archeologico più grande d'Europa: quello di Selinunte, la più potente colonia greca della Sicilia occidentale. Il viaggio prosegue alla volta della Valle dei Templi di Agrigento, Parco archeologico e sito UNESCO. Qui pranziamo con i prodotti locali presso il Giardino della Kolhymbethra, sito archeologico gestito dal FAI, di grande rilevanza naturalistica e paesaggistica, con le sue zone ad agrumeto, mandorleto-oliveto, piante della macchia mediterranea e la presenza degli "Acquedotti Feaci", ipogei del V sec. a.C. lunghi 187 metri. Visita della Valle dei Templi, testimonianza dell'antica Akragas, con i suoi imponenti templi doriche che si ergono su un crinale roccioso. Al termine, partenza per Pergusa. Cena presso il Lago nella Riserva Naturale Speciale, sito di interesse comunitario di grande importanza geologica, faunistica e culturale. Pernottamento a Pergusa.

5° giorno: Enna - Morgantina - Aidone - Piazza Armerina

Prima colazione in hotel. Partenza per Enna.

Visita al Geo Parco, con l'Hennaion, il Castello di Lombardia e la Rocca di Cerere. Trekking facile in discesa per la "Via Sacra". Partenza per il sito di Morgantina e visita del Parco archeologico, scrigno che racchiude più di mille anni di storia tra la fondazione della città in età preistorica ed il suo declino in età imperiale romana. Pranzo a sacco e partenza per Aidone, sui Monti Erei, uno dei comprensori culturali e naturalistici più interessanti della Sicilia centrale, territorio ricchissimo di boschi naturali e artificiali. Qui visiteremo il Museo Archeologico ubicato nel seicentesco convento dei Padri Cappuccini con annessa la chiesa dedicata a San Francesco. All'interno del museo ammireremo tra i numerosi reperti la Dea di Morgantina, di scuola fidiaca, gli Acroliti e la testa di Ade. Ci rimetteremo in viaggio alla volta di Piazza Armerina, dove visiteremo la Villa Romana del Casale (sito UNESCO), esempio supremo di villa di lusso romana tardo-imperiale, celebre per i suoi straordinari mosaici. Partenza per Scoglitti, borgo su un litorale dalle suggestive dune bianche di sabbia finissima. Cena sulla costa nei pressi della zona archeologica di Kamarina. Pernottamento a Scoglitti.

6° giorno: Kamarina - Cava D'Ispica - Pantalica

Prima colazione in hotel. Partenza per Kamarina, fondata dagli antichi Greci in una vallata fluviale tra le città di Modica e Ispica, immersa nella tipica vegetazione della macchia mediterranea. Ci sposteremo a Cava Ispica, una vallata fluviale nell'altopiano ibleo immersa nella tipica vegetazione della macchia mediterranea, che custodisce necropoli preistoriche,

catacombe cristiane, oratori rupestri, eremi monastici e nuclei abitativi di tipologia varia che si sono succeduti ininterrottamente dalla Preistoria (Antica età del Bronzo) fino almeno al XIV secolo. Il tour prosegue per le Necropoli di Pantalica, uno dei più importanti siti proto-storici siciliani, dall'età del bronzo all'età del ferro, sito UNESCO per l'alto profilo storico, archeologico, speleologico e paesaggistico. Da qui ci sposteremo a Catania, città del Barocco UNESCO, per la nostra Farewell dinner a base di pietanze tipiche locali. Pernottamento.

7° giorno: Catania

Prima colazione in hotel. Partenza per l'aeroporto di Fontanarossa a Catania o prosecuzione del viaggio.



Archeologie trasversali di Sicilia

€800
a persona

Un itinerario tra i luoghi più affascinanti della Sicilia Occidentale alla scoperta delle eccellenze storico-artistico-culturali, dei saperi e delle tradizioni di un territorio che ci coinvolgerà in un indimenticabile percorso esperienziale di arte e gusto.

1° giorno: Monreale - Palermo

Arrivo all'Aeroporto Falcone Borsellino di Palermo, trasferimento in pullman e sistemazione presso Agriturismo. Partenza per il borgo medievale di Monreale che, in posizione collinare affacciato sulla Conca d'Oro, regala ai suoi visitatori una meravigliosa veduta della città di Palermo. Visita del Duomo, capolavoro d'arte Arabo-Normanno, che rappresenta una delle più vaste opere musive bizantine esistenti al mondo. La visita continua nel chiostro dell'antico Convento dei Benedettini, attiguo al Duomo, altro mirabile esempio di architettura bizantina. In serata rientro in pullman e cena tipica presso Agriturismo.

2° giorno: Palermo

Sistemazione in pullman e partenza per la città di Palermo. La giornata prevede una passeggiata nel centro storico, accompagnati da una guida turistica locale, attraverso le princi-

pali piazze e vie storiche della città, per ammirare i monumenti e i luoghi di maggiore interesse del capoluogo come il Teatro Massimo, Piazza Pretoria, il Palazzo dei Normanni, la Cappella Palatina, per esplorare i luoghi in cui trovare cibi locali, come il Mercato della Vucciria e il Mercato del Capo, e degustare, nell'ora di pranzo, la migliore cucina palermitana di strada. Pranzo libero. La serata continua alla volta dell'antico borgo marinaro di Sferracavallo per un'ottima cena a base di pesce fresco in riva al mare.

3° giorno: Porticello - Bagheria - Palermo

Visita mattutina all'antico mercato del pesce di Porticello, piccolo borgo marinaro incastonato tra gli scogli sulla costa tirrenica della Sicilia vicino Palermo, per immergersi nell'atmosfera folcloristica della compravendita del pesce appena pescato. Sulla strada per Bagheria, visita anche alla borgata marinara di Aspra dove da secoli si conserva il pesce sotto sale e le cui tecniche di salatura sono state imitate in tutto il mondo. Pranzo libero e proseguimento per Bagheria, località molto famosa per le splendide ville storiche e i palazzi settecenteschi. Da visitare: Villa Cattolica, dove è sepolto in una tomba in lapislazzuli il pittore palermitano



Renato Guttuso e dove si trova una mostra permanente dei suoi quadri; Villa Palagonia, meglio conosciuta come "La Villa dei mostri", una residenza del '700 i cui muri esterni dei corpi bassi sono decorati con figure antropomorfe ed animali fantastici in "pietra tufacea d'Aspra"; Villa Valguarnera, una delle ville settecentesche di Bagheria di maggiore interesse sia per la qualità architettonica del complesso sia per la sua posizione nel paesaggio bagherese. Rientro e cena presso Agriturismo.

4° giorno: Castelbuono - Cefalù

Visita del centro storico di Castelbuono nella vallata delle Madonie per ammirare il Castello dei Ventimiglia, la Matrice Vecchia e la Matrice Nuova, e conclusioni della mattina con visita e degustazione presso la famosa Pasticceria Fiasconaro. Si prosegue alla volta del piccolo borgo marinaro di Cefalù per ammirare lo splendido Duomo dichiarato Patrimonio dell'Unesco; percorrendo la centrale Via Vittorio Emanuele ci si sofferma al lavatoio medioevale, fino ad arrivare

COMPRENDE

- Trasferimenti principali in bus gran turismo
- Guida turistica abilitata per la visita della città di Palermo
- 6 Pernottamenti in camera doppia in albergo (minimo 3 stelle) o B&B
- Modalità di pernottamento: 4 in pensione completa, 1 in mezza pensione (per la giornata di arrivo o di partenza), 1 pernottamento con sola colazione (per la giornata con visita a Palermo)
- Pranzi e cene, bevande escluse, per i giorni previsti con modalità mezza pensione e pensione completa
- Cena in ristorante tipico siciliano nella giornata con visita a Palermo
- Ticket visita Cappella Palatina, Appartamenti Reali, Cattedrale e Palazzo Alliata di Villafranca a Palermo
- Ticket visita Museo Civico Nicola Barbato a Piana degli Albanesi.
- Assicurazione

alla spiaggia per concludere con una piacevole passeggiata. Rientro e cena presso Agriturismo.

5° giorno: Trapani - Erice - Scopello - Castellammare del Golfo

Partenza alla volta della città di Trapani per ammirare i molteplici luoghi di interesse storico- artistico-architettonico del centro storico e la Torre di Ligny, passeggiare lungo le Mura di Tramontana e visitare il Complesso dell'Annunziata composto dal Santuario e dal Museo Pepoli che ospita al suo interno una ricca collezione di opere realizzate in Corallo. Percorrendo solo tredici chilometri ci si ritrova nel borgo di Erice per apprezzare le mura medioevali, le rovine del Tempio della Venere Ericina, il Giardino e le Torri del Balio, la Chiesa Madre dell'Assunta, senza dimenticare le fantastiche viste panoramiche sulla città di Trapani e le isole Egadi, ed infine degustare le "Genovesi", tipico dolce ericino. Partenza per Scopello verso la famosa Tonnara ed i faraglioni. Si prosegue per visitare Castellammare del Golfo. Rientro e cena presso Agriturismo.

6° giorno: Parchi Archeologici di Selinunte e Segesta

Partenza mattutina alla volta delle città di Segesta e Selinunte nella provincia di Trapani per visitare i rispettivi Parchi Archeologici. A Segesta si ammirano, quasi del tutto conservati integri, il teatro e il Tempio dorico, uno dei templi più affascinanti e misteriosi della Magna Grecia, posizionati in luogo strategico sulla sommità del Monte Barbaro. Dopo una sosta per il pranzo, si prosegue verso Selinunte, antica città greca sulla costa sud-occidentale della Sicilia: uno tra i più grandi parchi archeologici d'Europa, candidato a diventare l'ottavo sito siciliano Patrimonio Mondiale dell'Umanità UNESCO. Immersi nella verde campagna, si cammina tra le rovine per ammirare i resti dei Templi, dell'Acropoli e della Collina Orientale in uno scenario che si affaccia sull'azzurro mar Mediterraneo. Rientro e cena presso Agriturismo.

7° giorno: Palermo

Trasferimento in pullman per Aeroporto Falcone Borsellino di Palermo.



DETTAGLI

- Tutto l'anno
- Pernottamento e attività
- 7 giorni / 6 notti
- Min 20 / Max 50 persone
- Possibile organizzazione dei trasferimenti con mezzo privato

Quattro giorni tra storia e luoghi della Sicilia Occidentale

€450
a persona

Un itinerario tra i luoghi più affascinanti della Sicilia Occidentale alla scoperta delle eccellenze storico-artistico-culturali, dei saperi e delle tradizioni di un territorio che ci coinvolgerà in un indimenticabile percorso esperienziale di arte e gusto.

1° giorno – Palermo

Arrivo all'aeroporto di Palermo, trasferimento in hotel e sistemazione. Giornata alla scoperta della città "tutto porto", del suo centro storico con l'itinerario arabo normanno UNESCO, i suoi luoghi monumentali, espressione di un sincretismo culturale unico al mondo, veri gioielli dell'arte, dell'architettura e dell'urbanistica. Ammireremo il Teatro Massimo, il teatro più grande d'Italia e il terzo in Europa, gioiello di gusto neoclassico-ecclettico, opera degli architetti Giovan Battista Filippo ed Ernesto Basile; i Quattro Canti, anche detti Teatro del Sole, piazza ottagonale all'incrocio dei due principali assi viari di Palermo: la via Maqueda e il Cassaro, di origine fenicia, collegante l'acropoli e il Palazzo dei Normanni al mare; Piazza Pretoria, con la sua splendida fontana e nobili palazzi che la incorniciano; il Palazzo dei Normanni, la più antica residenza reale

d'Europa, e la Cappella Palatina, oratorio privato del re normanno Ruggero II, sfavillante dei suoi mosaici; la Piazza Bellini con la Chiesa di San Cataldo, la Chiesa della Martorana, la Chiesa di Santa Caterina e il Real Teatro Bellini; e la Cattedrale dai cui tetti sarà possibile ammirare la città. Dopo una degustazione di gustosissimo street food palermitano, nel pomeriggio visiteremo Piazza Bologni, un tempo Piano d'Aragona, dove si affacciano le dimore di importanti famiglie della Palermo del XVI sec.: da Palazzo Ugo delle Favare a Palazzo Alliata di Villafranca, al settecentesco Palazzo Belmonte Riso, oggi sede del Museo d'arte contemporanea della Sicilia. Attraverseremo l'elegante facciata rinascimentale di Palazzo Alliata di Villafranca, ci troveremo circondati da un crescendo di lusso e di ricchezza nella dimora rimaneggiata dopo il terremoto da Giovan Battista Vaccarini, uno dei maggiori architetti del barocco siciliano: dalla stanza del tè al meraviglioso "fumoir" arredato in stile Louis Philippe, dal Salone dello Stemma con il vessillo in maioliche della casata al Salone del Principe Fabrizio, al Salotto Barocco con la celebre Crocifissione di Anton Van Dyck del 1624. Rientro in hotel, cena libera e pernottamento.

COMPRENDE

- Trasferimenti principali in bus gran turismo- Guida turistica abilitata per la visita della città di Palermo
- 3 Pernottamenti presso Hotel 3 stelle, sito nel centro storico di Palermo, in posizione ideale per visitare la città. Sistemazione in camere doppie dotate di servizi igienici. Pernottamento comprensivo di colazione. N.B. Possibile sistemazione in camera singola con supplemento
- Pranzo a base di street food siciliano (primo giorno a Palermo); pranzo presso ristorante con prodotti tipici locali (secondo giorno a Piana degli Albanesi); pranzo/degustazione a base di prodotti tipici e cena in agriturismo (terzo giorno ad Alcamo)
- Ticket visita Cappella Palatina, Appartamenti Reali, Cattedrale e Palazzo Alliata di Villafranca a Palermo
- Ticket visita Museo Civico Nicola Barbatto a Piana degli Albanesi
- Assicurazione.



2° giorno – Piana degli Albanesi

Prima colazione in hotel. Partenza per Piana degli Albanesi, centro in cui la comunità Arbëreshë mantiene vive le tradizioni di rito Greco-Bizantino. Una guida locale ci accompagnerà nella visita di luoghi esclusivi perché chiusi generalmente al pubblico e che sono depositari della memoria storico-artistica della comunità albanese. Visiteremo la chiesa di San Giorgio Megalomartire, Pa trono di Piana degli Albanesi, alla Cattedrale di San Demetrio con la più grande iconostasi lignea della Sicilia e gli affreschi del monrealese Pietro Novelli; qui le funzioni religiose sono celebrate secondo il rito Greco-Bizantino in lingua greca ed albanese. Nella Chiesa di San Nicola, generalmente chiusa al pubblico ed accessibile per l'occasione, ammireremo l'iconostasi con pregevoli icone del '600 e del '700. Ci immergeremo nella storia affascinante di questa comunità visitando il Museo Civico Nicola Barbato con gli attrezzi dei mestieri di una volta e gli antichi abiti femminili ricamati in oro. Avremo il privilegio di incontrare, intenti nel loro lavoro, maestri iconografi, orafi e pasticceri presso le loro botteghe e i loro laboratori, e di ascoltare i loro racconti sulle tecniche e le origini del proprio mestiere. Inoltre, durante il tour, i visitatori avranno la possibilità di gustare prodotti locali e di pranzare assaporando i prodotti enogastronomici del territorio. Rientro in hotel, cena libera e pernottamento.

3° giorno - Alcamo

Prima colazione in hotel. Partenza per Alcamo, Terre dell'Alcamo DOC, uno dei territori

storici del vino siciliano. Giunti ad Alcamo al medievale Castello dei Conti di Modica, eretto dalla famiglia Chiaromonte nel 1350, visiteremo l'Enoteca Regionale ospitata al suo interno e il cuore della cittadina con le sue chiese, scrigno di tesori artistici. Attraverso panoramiche strade di campagna, tra vigneti e oliveti frammisti ad affascinanti bagli, scopriremo cantine, frantoi dove scopriremo i processi di lavorazione di vino e olio, che degusteremo insieme ai prodotti locali, affascinati dalle storie di famiglie che da generazioni si tramandano l'arte della produzione vitivinicola. Nel pomeriggio ci recheremo in un caseggiato rurale dell'800 dove apprenderemo i segreti e le meraviglie dell'arte culinaria: guidati dalle parole e dai gesti del sapiente cuoco di casa, ci cimenteremo nella preparazione di ricette della tradizione locale. Il laboratorio terminerà in una cena al baglio con la famiglia per gustare le pietanze preparate insieme. Rientro in hotel e pernottamento.

4° giorno - Palermo

Prima colazione in hotel. Transfer in Aeroporto Falcone Borsellino di Palermo.

DETTAGLI

- Tutto l'anno
- Pernottamento e attività
- 4 giorni / 3 notti
- Min 20 / Max 50 persone
- Possibile organizzazione dei trasferimenti con mezzo privato



Palazzo Alliata di Villafranca e il Piano d'Aragona

€25
a persona

La magnificenza della palermitana aristocratica tra '500 e '700 nelle storie delle piazze, dei palazzi e dei loro illustri abitanti intraprenderemo un affascinante viaggio nella Palermo di una volta, alla scoperta di una delle sue storiche piazze, scenografica espressione di magnificenza signorile, e dei suoi fastosi palazzi nobiliari. Partiremo da Piazza Bologni, un tempo Piano d'Aragona, dove torneremo con l'immaginazione alla Palermo del 1566, quando il Viceré don Carlo d'Aragona Tagliavia ordinò di aprire, lungo il Cassaro, asse principale della città, una piazza per mostrare e rendere accessibili alcuni luoghi-cardine della vita mondana e politica del tempo. Qui si affacciano i palazzi di alcune importanti famiglie della Palermo del XVI sec., come Palazzo Ugo delle Favare e Palazzo Alliata di Villafranca, ed il settecentesco Palazzo Belmonte Riso, oggi sede del Museo d'arte contemporanea della Sicilia. Attraversata l'elegante facciata rinascimentale di Palazzo Alliata di Villafranca, saremo accolti in quella che fu la dimora della potente famiglia Beccadelli di Bologna, cui si deve il nome della piazza. Ne contempleremo lo splendore raggiunto nella seconda metà del

XVII secolo grazie all'arrivo degli Alliata di Villafranca - famiglia di facoltosi banchieri di origine pisana, giunti a Palermo intorno al 1300 al tempo delle lotte tra guelfi e ghibellini, e che qui dimorarono per quattro secoli - e ai rimaneggiamenti post terremoto di Giovan Battista Vaccarini, uno dei maggiori architetti del barocco siciliano. In un crescendo di lusso e di ricchezza, i fastosi interni baroccheggianti con le tappezzerie di seta, le decorazioni e le boiseries dorate, i pavimenti in maiolica, i lussuosi arredi e le notevoli collezioni d'arte, ci condurranno in un viaggio nella storia attraverso le sale del Palazzo, tra un soffitto ligneo multicolore e i ritratti della famiglia Alliata nel Salone dei Musici, la stanza del thé, il meraviglioso "fumoir" arredato in stile Louis Philippe, tra i più antichi in Sicilia e i più grandi d'Europa, il Salone dello Stemma con il vessillo in maioliche della casata, il Salone del Principe Fabrizio, impreziosito dalle magnifiche tele del noto pittore fiammingo Matthias Stomer, il Salotto Barocco con la celebre Crocifissione di Anton Van Dyck del 1624. Un itinerario alla scoperta delle tracce di un tempo che fu. Tracce che raccontano il fasto palermitano tra Cinquecento e Settecento.



DETTAGLI

- Tutto l'anno - durata 3 ore
- Attività
- Min 6 / Max 50 persone

COMPRENDE

- Visita guidata
- Ingresso a Palazzo Alliata di Villafranca
- Assicurazione

Kids library experience

L'Albergheria è un quartiere popolare del centro storico di Palermo ove spicca il contrasto fra i sontuosi palazzi che danno su Via Maqueda e le piccole strade alle spalle della stessa via e del C.so Vittorio Emanuele, ancora segnate dai bombardamenti della seconda guerra mondiale. Qui, nel complesso dei locali della chiesa sconsacrata della SS. Annunziata, dal 2007 sorge una Biblioteca dei bambini e dei ragazzi, gestita da una associazione di promozione sociale. Dopo una breve visita del quartiere alla scoperta dei suoi angoli più nascosti e dei suoi abitanti, giungeremo alla nostra biblioteca di quartiere. Qui, in compagnia dei volontari dell'associazione, svolgeremo iniziative ed attività culturali e sociali per i piccoli fruitori della Biblioteca di questo difficile quartiere. Potremo realizzare pannelli decorati ed altre opere di abbellimento dei locali, realizzare arredi mediante l'uso di materiali riciclati ed ecosostenibili, modellare oggetti in creta e creare un giardino didattico/orto verticale, utilizzando in modo creativo materiali da riciclo e coloratissime pitture ed organizzare gli ambienti della biblioteca e le attività dei più piccoli.

KORAI – Territorio, Sviluppo E Cultura – Scarl Impresa Sociale – ETS

DETTAGLI

- Tutto l'anno - durata 3 ore
- Attività
- Min 4 / Max 50 persone

€20
a persona



Danisinni social

Nel cuore della Palermo arabo-normanna, sorge Danisinni, piccolo rione di 2.000 abitanti, con un tasso di disoccupazione del 90% e nessun esercizio commerciale. Qui dove mancano i servizi più essenziali, molte associazioni del territorio lavorano per rendere Danisinni parte integrante della città attraverso il recupero della sua dimensione umana ed ambientale. Qui oggi sorge un bio-stagno realizzato estraendo l'acqua dal sottosuolo, si coltivano orti e allevano animali, categorie fragili svolgono lavori socialmente utili e da poco l'università di Palermo ha avviato un progetto di permacultura. Giunti a Danisinni, conosceremo il quartiere, andremo alla scoperta delle esperienze di rigenerazione urbana, avviate nel 2015 nel piccolo rione con "DanisinniLab" (progetto per riqualificare i terreni dell'area occupati abusivamente) e ne saremo protagonisti attivi. Visiteremo l'orto urbano/fattoria didattica, curato e gestito dagli stessi abitanti del quartiere; i murales che ne hanno abbellito le case; le giostre per i bambini, la biblioteca, il Museo sociale (spazio destinato all'arte contemporanea) e il circo sociale (il primo circo sociale permanente senza animali in città, spazio culturale ed artistico destinato alla produzione, formazione e promozione dell'arte e della cultura del circo contemporaneo, del teatro di strada e delle arti performative). Collaboreremo alle attività di cittadinanza attiva in corso come la realizzazione del giardino della biodiversità per riqualificare l'area, creando una zona di aggregazione aperta a grandi e piccini oppure usando pennelli e colori per riaccendere l'attenzione su un quartiere a lungo dimenticato e per continuare il processo di recupero e riscatto dell'intera comunità.

DETTAGLI

- Tutto l'anno - durata 3 ore
- Attività
- Min 4 / Max 50 persone

€25
a persona



Shared urban gardens

Gli Orti Urbani Condivisi, appezzamenti di terreno condivisi dove si coltivano ortaggi per uso familiare, nascono per favorire l'aggregazione sociale, l'impiego costruttivo del tempo libero (anche intergenerazionale) ed il recupero di un rapporto attivo e diretto con la Terra e con la Natura, promuovendo un nuovo modello di agricoltura a basso impatto ambientale, sostenibile e resiliente, compatibile con la tutela della salute e della biodiversità. Un sistema produttivo rispettoso degli equilibri naturali, in cui si coltivano relazioni umane, ma anche punto di aggregazione e di relax. Nella nostra visita ad uno degli orti urbani condivisi di Palermo, vivremo un'esperienza unica, in cui, lavorando insieme sulle coltivazioni e partecipando alle attività di educazione ambientale per tutte le età, apprenderemo i diversi metodi di coltivazione, l'uso di prodotti naturali per la fertilizzazione e per la lotta ai parassiti. Impareremo a produrre secondo senso di responsabilità, consapevolezza e reciproco rispetto, ed avremo modo di socializzare con altri coltivatori familiari del luogo, condividendo attrezzi e gustando insieme i prodotti locali dell'orto.

DETTAGLI

- Tutto l'anno - durata 3 ore
- Attività
- Min 4 / Max 50 persone

€20
a persona



Chef per un giorno. Food & cooking tour multiculturale per mercati storici

Un food tour esperienziale alla scoperta della Palermo multi-culturale attraverso gli odori, i sapori e i protagonisti di Ballarò, il più grande ed antico dei mercati storici della città, fondato dagli Arabi intorno al X secolo, ed oggi cuore pulsante della vita delle comunità migranti qui insediatesi. In uno dei più colorati spazi-simbolo della coesistenza tra le culture a Palermo, verrà affidata ai partecipanti "la lista della spesa" col compito di andare per il mercato alla ricerca degli ingredienti necessari alla preparazione di pietanze a base di prodotti tipici locali e multietnici. Incontreremo i personaggi del luogo che ci racconteranno le loro storie, tra i monumenti attorno al mercato per noi appositamente aperti. Torneremo poi in cucina, dove, guidati dalle parole e dai gesti del sapiente cuoco di casa, ci cimenteremo nella preparazione di ricette della tradizione locale e di alcuni cibi simbolo dell'integrazione. Il laboratorio terminerà in un pranzo per gustare le pietanze preparate insieme, che condivideremo con ragazzi di tutto il mondo.

DETTAGLI

- Tutto l'anno - durata 3 ore
- Attività
- Min 4 / Max 50 persone

€25
a persona



Alla scoperta delle terre balestrate

Un viaggio nel tempo alla scoperta delle terre delle balestrate, un tratto di costa nella Sicilia occidentale dalla storia millenaria, prediletto dai re per la bellezza dei luoghi e la ricchezza naturale. Mare incontaminato, agricoltura rigogliosa, cucina della tradizione di altissima eccellenza. Qui i Florio, gli Ingham e i Woodhouse decisero di realizzare i loro stabilimenti per esportare il Marsala in tutto il mondo. Dal sito di interesse geologico datato due milioni di anni fino alla storica vallata di Calatubo e i suoi antichi bagli. Un week end per scoprire una storia unica e tornare indietro nel tempo per vivere i sapori e le antiche tradizioni di epoche lontane

COMPRENDE

- Arrivo in struttura il venerdì pomeriggio alle 17:00
- cena tipica il venerdì
- 2 colazioni
- escursione mattutina
- pranzo presso fattoria
- escursione pomeridiana
- cena e intrattenimento
- attività domenica mattina
- pranzo e breve tour nel pomeriggio
- Camere da lasciare entro le 17:00

Terre delle Balestrate - Coop. di Comunità

DETTAGLI

- Gennaio, febbraio, marzo, aprile, maggio, settembre, ottobre, novembre, dicembre
- Pernottamento e attività
- 3 giorni / 2 notti
- Min 2 / Max 50 persone
- Le esperienze nei campi di mango sono consigliate a settembre ma possono variare in base ai tempi di raccolta

da **€380**
a persona



Visita guidata alla Basilica Cattedrale di Cefalù

La visita alla Basilica Cattedrale di Cefalù (Patrimonio Unesco) attraverso l'itinerarium Pulchritudinis si arricchisce di nuove esperienze con la possibilità di vivere dall'interno secoli di cultura e storia. Il tour ha inizio con le Torri del Duomo per ammirare il panorama sulla Piazza e sulla città, allungando lo sguardo fino al mare. Si prosegue con i Tetti lato sud per osservare l'antico borgo ai piedi della Rocca di Cefalù. Dopo la discesa si raggiungerà il prezioso mosaico racchiuso all'interno del catino absidale per ammirare da vicino il primo volto del Cristo Pantocratore realizzato in Sicilia da maestranze bizantine. Di seguito si raggiunge la Sacrestia che introduce al Tesoro nell'area museale che comprende la Cappella Vescovile ed il Salone Sansoni. Il tour in Basilica si conclude con il Chiostro Canonico, un gioiello dell'architettura, tra capitelli che narrano la storia di Dio e dell'uomo.

Dalla Piazza si prosegue verso l'Osterio Magno, un antico edificio medievale dove si narra abbia soggiornato re Ruggero II. Il palazzo ospita all'interno una sezione archeologica di epoca ellenistica ed è adibito a spazio espositivo per mostre tematiche.

La visita è guidata dal personale della Cooperativa.

DETTAGLI

- Da marzo ad ottobre
- Attività

€22
a persona

Soc. Coop. Soc. "Il Segno"



Tour di visita a Gibilmanna, Gratteri e Isnello

€70
a persona

Partenza da Cefalù. Visita al santuario di Gibilmanna e al Museo etnoantropologico Fra Gianmaria da Tusa. Visita del Borgo di Gratteri con preparazione di piatti tipici e consumazione in loco. In ultimo visita del Borgo di Isnello



DETTAGLI

- Da maggio a settembre
- Attività
- Min 8 / Max 8 persone

Soc. Coop. Soc. "Il Segno"



Tour Cefalù, Petralia Soprana e Petralia Sottana

Partenza da Cefalù e arrivo a Petralia Soprana, visita del Borgo e della Chiesa Madre degli Apostoli Pietro e Paolo e del Museo Parrocchiale annesso.

Petralia Sottana: escursione a Màrcato di Piano Farina (area naturalistica) per un'esperienza di gusto con il pastore Giacinto.

€78
a persona

DETTAGLI

- Maggio, giugno, luglio, settembre
- Attività
- Min 8 / Max 8 persone

Soc. Coop. Soc. "Il Segno"



Cefalù, Polizzi e Generosa

Partenza da Cefalù e arrivo a Polizzi Generosa: visita della Chiesa Madre di Santa Maria Assunta che custodisce uno straordinario trittico fiammingo del '500. La visita prosegue con il Museo parrocchiale annesso alla Chiesa e con la Chiesa di Santa Maria delle Grazie dove si trova la custodia eucaristica lignea più grande di Sicilia ad opera di Pietro Bencivinni.

Visita al Feudo della Coop. Soc. Verbumcaudo, sorta dalla messa a reddito di terreni confiscati alla mafia. Excursus tra i processi di produzione e degustazione dei prodotti tipici in loco.

DETTAGLI

- Da Maggio a Settembre
- Attività
- Min 8 / Max 8 persone

€78
a persona

Soc. Coop. Soc. "Il Segno"



Cefalù e Gangi

€78
a persona

DETTAGLI

Partenza da Cefalù e arrivo a Gangi e visita al Santuario dello Spirito Santo e della Chiesa Madre contenente tele dello Zoppo di Gangi e alla cripta annessa.

Visita alla bottega dei tamburi di Fabrizio Fazio (dichiarato "tesoro umano vivente").

- Da Maggio a Settembre
- Attività
- Min 8 / Max 8 persone



Soc. Coop. Soc. "Il Segno"



Etna: scopri le meraviglie del Vulcano

€490
a persona

3 giorni in un agriturismo sull'Etna per scoprire i meravigliosi paesaggi del vulcano più alto d'Europa e le tradizioni culturali e culinarie siciliane.

DETTAGLI

- Tutto l'anno
- Pernottamento e attività
- 3 giorni / 2 notti

COMPRENDE

- 3 pernottamenti con prima colazione
- 2 pranzi, 3 cene
- 2 esperienze (tour nel paese medievale di Randazzo di antichissime origini e conosciuto anche come la città delle 100 chiese; cooking class)



Pedala e gusta la Lunigiana

Pedala in sella a fantastiche E-Bike, Gusta i sapori tipici di un territorio dalle tradizioni senza tempo! Tra i castelli e i borghi della Lunigiana, pedaleremo con biciclette a pedalata assistita tra siti storico-culturali e paesaggi rurali dell'Appennino.

Il tutto accompagnato da degustazioni di prodotti tipici locali presso locande storiche e agriturismi che usano rigorosamente prodotti a Km0.

Itinerari in bici adatti a tutti, grazie alle fantastiche bici a pedalata assistita di ultima generazione che permettono anche a chi non è allenato di affrontare le salite più impervie per scoprire piccoli borghi e castelli medievali oppure valichi appenninici con splendidi panorami.

€40
a persona

DETTAGLI

- Tutto l'anno
- Attività
- Min 6 / Max 15 persone
- Il prezzo indicato fa riferimento all'attività guidata in E-Bike ed include servizio guida, noleggio E-Bike e caschetto
- Non è incluso il viaggio.



Pontremoli Barocca

Un viaggio alla scoperta del centro storico di Pontremoli e dei capolavori del suo barocco, come Palazzo Dosi Magnavacca.

Un intreccio di capolavori artistici, scorci paesaggistici mozzafiato, raffinatezza e meraviglie. L'itinerario ha inizio in piazza Duomo, con una breve introduzione sulla storia artistica di Pontremoli. Dopo una breve visita alla splendida Cattedrale di Santa Maria Assunta, la visita ci porterà alla scoperta di uno dei più importanti esempi del settecento in Lunigiana. A Palazzo Dosi Magnavacca scopriremo i segreti del barocco pontremolese, tra amori mitologici e illusioni prospettiche!

COMPRENDE

- la visita guidata del centro storico di Pontremoli, accompagnati da una Guida Turistica Abilitata, con particolare attenzione ai suoi monumenti barocchi: il duomo di Santa Maria Assunta, la chiesa di San Geminiano, le piazze principali.
- l'ingresso a Palazzo Dosi Magnavacca, piccolo capolavoro del barocco pontremolese.

€15
a persona

DETTAGLI

- Tutto l'anno
- Attività
- Min 10 / Max 25 persone



La cattedrale segreta e i capolavori di un Duomo che non ti aspetti

In pochi sanno che il Duomo di Prato custodisce un passaggio nascosto che permette di ammirare un'antica facciata oggi coperta da quella attuale. Attraverso questo percorso si può raggiungere, dalla Cappella della Sacra Cintola, il pulpito esterno di Donatello dal quale avviene l'ostensione della reliquia delle Cintola dalla Madonna. Un ambiente affascinante, dove si intrecciano storia, tradizioni e leggenda che la Diocesi di Prato ha deciso di aprire al pubblico in occasione di alcune visite speciali.

Il percorso termina alla scoperta dei capolavori di Donatello e Filippo Lippi presenti in Cattedrale e nell'attiguo Museo dell'Opera del Duomo.

DETTAGLI

- Il terzo sabato di ogni mese da gennaio a maggio e da settembre a dicembre alle ore 15.00. Su richiesta, è possibile effettuare la visita anche in altri giorni ed orari, per gruppi di almeno 6 persone.
- Attività
- I minorenni sono ammessi alla visita dagli 8 anni in su e solo se accompagnati e sotto la tutela dei familiari.
- La prenotazione è sempre obbligatoria e si può fare direttamente sul nostro sito: www.pratocultura.it o al numero 340510174 o per mail pratocultura@gmail.com

€20
a persona



Laboratori Didattici Itineranti

I nostri laboratori itineranti permettono agli alunni un approccio diretto con l'opera d'arte, percependone così gli aspetti vivi che perdurano nella loro bellezza artistica, nella storia e nel loro valore sacro.

La Cooperativa Impegno&Futuro organizza e realizza tre tipi di attività, a seconda dell'età degli alunni: "PAROLE E REBUS DEI MIRACOLI", "CACCIA ALL'IMMAGINE", "IL CAMPANILE PENDENTE..IN PEZZI!!!".



Soc. Coop. IMPEGNO E FUTURO

€5
a persona

DETTAGLI

- Tutto l'anno
- Attività
- Breve descrizione della piazza seguita da attività ludiche-istruttive/ la quota non comprende l'ingresso ai monumenti / alunni scuole primarie e secondarie



Soggiorno in Hotel nella natura della Val di Fassa

Regalati una pausa di assoluto relax immersi nella natura della Val di Fassa! Situato a Pozza di Fassa, l'hotel Trento&Colonnine *** , è inserito nello splendido paesaggio alpino con ampi spazi verdi e magnifiche vedute sulla natura circostante.

La cucina, molto apprezzata dagli ospiti, propone specialità locali e piatti della tradizione gastronomica nazionale.

La nostra piscina è l'ideale per concedersi un meritato momento di relax, godendo del panorama che circonda l'hotel.

DETTAGLI

- Da giugno a settembre
- Pernottamento
- 6 giorni / 5 notti
- Min 2 / Max 4 persone
- Il prezzo si riferisce a persona a notte, per 5 notti
- Il prezzo varia in base alla stagione e alla disponibilità
- Su richiesta è possibile aggiungere la colazione o effettuare la mezza pensione (con supplemento)
- Il supplemento per la camera singola è di 15 euro

€59
a persona

13 Maggio Soc. Coop.



Andalo, nel cuore delle Dolomiti del Brenta

Le vicinanza al centro e alle numerose attività locali rendono l'hotel Andalo *** particolarmente apprezzato da ogni tipo di clientela, soprattutto per le famiglie. Un'accoglienza amichevole e cordiale vi metterà subito a vostro agio, permettendovi di godere liberamente di un ambiente moderno e informale. La nostra cucina, apprezzata per qualità e tipicità, completa la nostra ospitalità e, come tutto il resto, è pensata per rendere felici i nostri clienti.



DETTAGLI

- Da giugno a settembre
- Pernottamento
- 6 giorni / 5 notti
- Min 2 / Max 4 persone
- Su richiesta è possibile effettuare la mezza pensione (con supplemento)

da **€57**
a persona

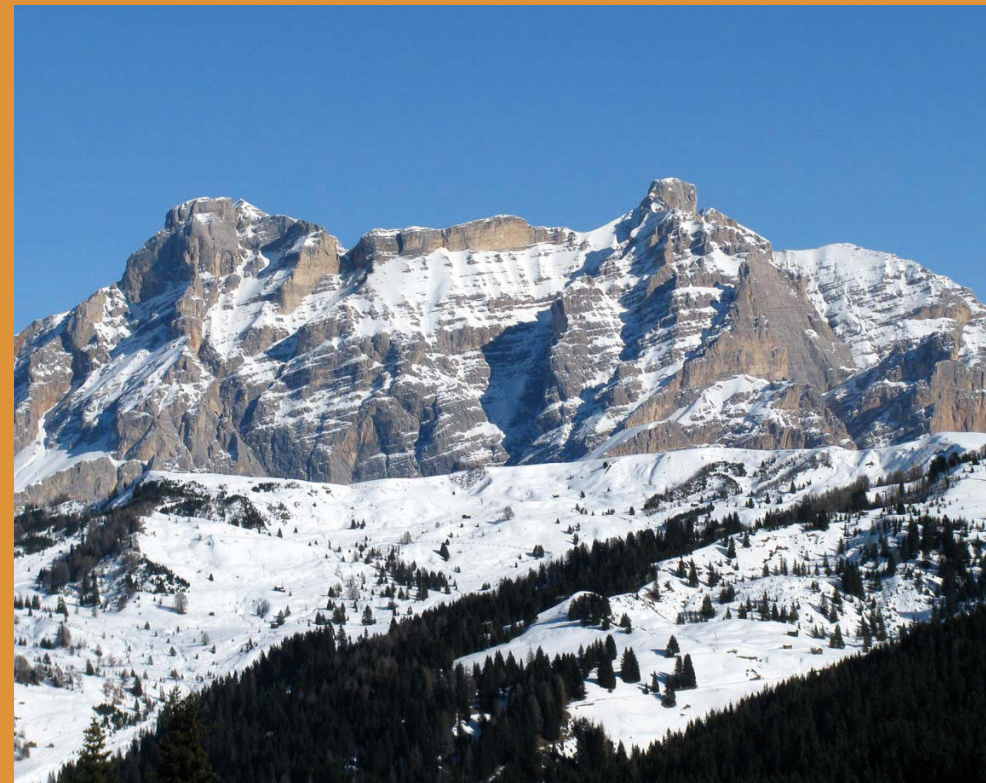

Scopri i canyon in kayak sul lago di Santa Giustina

Il lago di Santa Giustina si spinge in canyon strettissimi, visibili esclusivamente via acqua con imbarcazioni piccole come canoe e kayak.

Il canyon più famoso è quello scavato dal torrente Novella. È incredibilmente suggestivo perché lo puoi visitare solamente via acqua, per i giochi di luce con i raggi di sole che si intrufolano tra le pareti rocciose e infine per i suoni e la calma in questo luogo ovattato che ti farà sentire il rumore di ogni goccia.

È un'esperienza davvero da provare ed inoltre è adatta a tutti, anche ai bambini! Basta avere un po' di forza nelle braccia per pagaiare e non ci sono difficoltà tecniche poiché tutta l'escursione si svolge su acque piatte.

Tutte le escursioni si svolgono in totale sicurezza: ai partecipanti viene dato giubbotto di galleggiamento e caschetto. Le escursioni guidate iniziano sempre con una fase preparatoria dove l'istruttore mostra le tecniche per pagaiare correttamente e fornisce le nozioni necessarie sulla sicurezza.

Le escursioni guidate sono organizzate da quattro agenzie diverse. Le sponde del lago sono strette e per questo motivo ognuna ha individuato il suo punto di partenza e ci ha costruito la sua personale esperienza.

da **€55**
a persona

DETTAGLI

- Da aprile ad ottobre
- Attività
- Il prezzo varia dal punto di partenza: 55euro partendo da Revò o Banco, 65euro partendo da Dermulo, 67euro partendo da Cles
- Prenotazione obbligatoria: dal nostro sito visitvaldinon.it, chiamando il numero 0463830133, tramite email info@visitvaldinon.it



Cammino Jacopeo d'Anaunia

da **€225**
a persona

La Val di Non vista con gli occhi dei pellegrini d'un tempo.

Un percorso immerso nella natura, attraversando sentieri, boschi, meleti e paesini caratteristici del Trentino.

COMPRENDE

- Sistemazione in camera doppia/tripla/quadrupla
- Alloggio presso strutture convenzionate situate lungo il percorso: Hotel 3, 2, 1* o B&B;
- Trattamento di mezza pensione (cena in Hotel/B&B o presso ristorante convenzionato e prima colazione);
- 1 Guida e cartina Kompass a camera, con spiegazione di tutte le tappe del Cammino Jacopeo d'Anaunia;
- 1 Credenziale del Pellegrino a persona;
- Assicurazione medico/bagaglio base AXA;
- Costi apertura e gestione pratica

DETTAGLI

- Tutto l'anno
- Pernottamento e attività
- 3 giorni / 2 notti
- Il prezzo varia in base al periodo

NON COMPRENDE

- Bevande ai pasti
- taxa di soggiorno
- facchinaggio
- mance
- assicurazione integrativa
- extra in carattere personale.

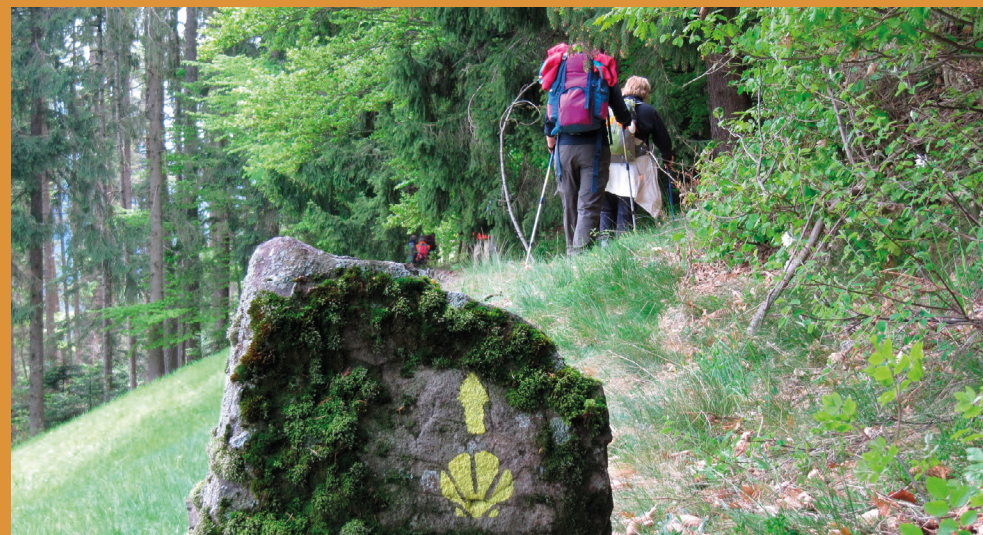

Palaronda Ferrata Classic

€390
a persona

Il Palaronda Ferrata Classic è un'esperienza emozionante e divertente per scoprire il massiccio delle Pale di San Martino attraverso una rete di Ferrate e Sentieri attrezzati ben segnalati e in ottime condizioni.

Il percorso si svolge in autonomia senza l'accompagnamento di guida, eventualmente disponibile su richiesta con relativo supplemento. È indispensabile inoltre essere adeguatamente equipaggiati ed allenati.

Per i percorsi "Ferrata" è necessario essere muniti di kit da ferrata (casco da ferrata o alpinismo, imbrago, moschettoni, dissipatore e cordini).

DETTAGLI

- Da giugno a settembre
- Pernottamento e attività
- 6 giorni / 5 notti
- Max 35 persone

COMPRENDE

- I pernottamenti in mezza pensione in camerata nei 5 rifugi alpini delle Pale di San Martino, non è possibile avere la pensione completa essendo un trekking itinerante da rifugio a rifugio.



Dolomiti Palaronda trek

€250
a persona

Pacchetto trekking ad anello da rifugio a rifugio sulle Pale di San Martino con partenza e arrivo a San Martino di Castrozza.

DETTAGLI

- Da giugno a settembre
- Pernottamento e attività
- 4 giorni / 3 notti

COMPRENDE

- 3 notti nei rifugi alpini sull'Altopiano delle Pale in camere multiple (portarsi sacco-lenzuolo);
- 3 colazioni e cene nei rifugi alpini sull'Altopiano delle Pale (bevande escluse);
- 1 pass andata/ritorno per gli impianti Colverde / Rosetta per raggiungere l'Altopiano;
- 1 omaggio consegnato al termine del trekking;
- Cartina escursionistica per scoprire i migliori sentieri dell'altopiano delle Pale

NON COMPRENDE

- Bus G.T., transfer, bevande, accompagnamento guida, ed ulteriori extra. Servizi comunque disponibili su richiesta.



Dolomiti Palaronda Ferrata Explorer Tour Nord

Pacchetto da rifugio a rifugio che comprende le più belle ferrate sulle Pale di San Martino.



€250
a persona

COMPRENDE

- 3 notti nei rifugi alpini sull'Altopiano delle Pale in camere multiple (portarsi sacco-lenzuolo);
- 3 colazioni e cene nei rifugi alpini sull'Altopiano delle Pale (bevande escluse);
- 1 pass andata/ritorno per gli impianti Colverde/

Apt San Martino di Castrozza

- Rosetta per raggiungere l'Altopiano;
- 1 omaggio consegnato al termine del trekking;
- Cartina escursionistica per scoprire i migliori sentieri dell'altopiano delle Pale (percorsi da effettuare in autonomia)

DETTAGLI

- Da giugno a settembre
- Pernottamento e attività
- 4 giorni / 3 notti

NON COMPRENDE

- Bus G.T., transfer, bevande, accompagnamento guida, ed ulteriori extra. Servizi comunque disponibili su richiesta

Trekking circolare sulle Dolomiti della Val di Fassa

Un indimenticabile tour a 360° tra le montagne della Val di Fassa!

DETTAGLI

- Da giugno ad ottobre
- Pernottamento, attività e mezza pensione
- 8 giorni / 7 notti

COMPRENDE

- 6 trekking tour autonomi
- 2 pernottamenti in hotel
- 5 pernottamenti in rifugio
- trattamento di mezza pensione
- 1 sacco lenzuolo in cotone
- cartina trekking
- Panorama Pass
- Informazioni dettagliate sul trekking all'arrivo in hotel.

€699
a persona

ApT Val di Fassa



Weekend in Umbria

€65
a persona

Relax, cultura e buon cibo, passando da Perugia, capoluogo di Regione, fino ad Assisi.

COMPRENDE

- mezza pensione in struttura
- kit informativo turistico
- assicurazione e organizzazione tecnica - a discrezione del cliente e del numero delle persone è possibile organizzare visite guidate o degustazioni di prodotti tipici

NON COMPRENDE

- i trasferimenti
- i pasti non compresi
- extra di carattere personale

DETTAGLI

- Maggio, giugno, settembre, ottobre
- Pernottamento e attività
- 2 giorni / 1 notti
- Min 2 persone
- Il prezzo varia in base alla stagione e alla disponibilità

Agenzia Fontana Maggiore - Coop. Nuova Dimensione



Tre giorni in Umbria

Tre giorni per scoprire alcuni dei borghi più belli dell'Umbria

COMPRENDE

- pernottamento e prima colazione in B&B a Corciano, sistemazione in camera doppia o matrimoniale
- materiale informativo
- assicurazione e organizzazione tecnica

NON COMPRENDE

- il trasporto
- i pasti
- le visite guidate
- eventuale supplemento camera singola
- gli ingressi ai musei
- mance ed extra di carattere personale

DETTAGLI

- Maggio, giugno, settembre, ottobre, novembre
- Pernottamento e attività
- 3 giorni / 2 notti
- Min 2 persone
- Il prezzo varia in base alla stagione e alla disponibilità

€85
a persona



Dal cammino dell'acqua alla terra santa

Percorso ad anello dedicato al tema dell'acqua dal punto di vista simbolico, iconografico, religioso e naturalistico, tra il Borgo di Santa Restituta e il Borgo di Toscolano, nel comune di Avigliano Umbro (TR).

Questo percorso ad anello, dedicato al tema dell'acqua dal punto di vista simbolico, iconografico, religioso e naturalistico si estende su una lunghezza di circa 6 chilometri, e ha inizio ai piedi del Borgo di Santa Restituta, un paese addossato su un fianco dei Monti Amerini e attraversato da un'unica e lunga scalinata che lo rende "veramente unico". Il luogo prende il nome da due martiri, una d'Africa, una di Sora, con identico nome, Santa Restituta appunto, che proprio all'acqua devono la loro fama. Lungo un suggestivo tratto di bosco, si arriva alla Chiesa di San Michele, che si trova all'interno di un piccolo cimitero. Proseguendo, gli affreschi all'interno della Maestà o Chiesa della Santissima Annunziata, attribuiti a Pier Matteo d'Amelia, posta all'ingresso di Toscolano, meraviglioso borgo rinascimentale, con la sua Chiesa dedicata a S. Apollinare, i suoi pozzi e cisterne per la

raccolta dell'acqua. Qui nacque Fra' Faostino da Toscolano, il frate recentemente riscoperto che, nel 1600, documentò ben tre avventurosi viaggi effettuati in Terra Santa per portare i denari alle chiese cristiane. Un racconto affascinante, effettuato nel luogo da cui il frate partì.

Difficoltà percorso: facile
Lunghezza: 6 km circa
Tempo: 3 ore circa

DETTAGLI

- Da aprile ad ottobre
- Attività
- Min 15 / Max 50 persone

€10
a persona

Cooperativa Surgente Coop. di Comunità



Dal teatro sacro al teatro profano

€5
a persona

Viaggio nella narrazione di una Comunità
Questo percorso, effettuato all'interno del Borgo storico di Avigliano Umbro, è un viaggio in quella "teatralità" e "ritualità profana" che da sempre esprimono il rapporto della gente di questi luoghi con le epoche che l'hanno attraversata.

Una visita guidata sorprendente e affascinante, condotta da una guida esperta, tende a rivelare il passato di questa piccola comunità che, prima di essere un comune autonomo, era la frazione del comune confinante: Montecastrilli. Dagli affreschi di Palazzo Vici a quelli del Barbiani, nella Chiesa della SS.ma Trinità, passando attraverso i murales di recente produzione, realizzati nelle strette vie, per concludersi al Teatro Comunale di Avigliano Umbro, unico esempio di architettura Liberty nel territorio. I partecipanti verranno a conoscenza non solo di bellezze artistiche e architettoniche poco note seppur affascinanti per la loro storia, ma soprattutto di un'identità così radicata, da definire il carattere di queste genti.

Difficoltà percorso: facile
Lunghezza: 500m circa
Tempo: 1 ora circa

DETTAGLI

- Tutto l'anno
- Attività
- Min 10 / Max 20 persone



Soggiorno a Cavallino

da **€48**
a persona

Scontiamo il prezzo ma non i servizi... provare per credere!

Il Centro Vacanze Cavallino Opera Nascimbene è immerso nel verde del suo parco che si apre con 130 metri di fronte spiaggia privata bagnata dall'azzurro mare Adriatico. Strategico per la visita di Venezia, collegata anche via mare, è un'oasi di relax vicino alla vitale Jesolo. Tra Punta Sabbioni, terminal per Venezia, e Lido di Jesolo, il Comune di Cavallino Treporti è un territorio incantevole e uno tra i più dinamici d'Italia. Ampi spazi interni e arredo moderno compongono il Centro Vacanze Cavallino Opera Nascimbene, le camere sono molto ampie, ideali anche per famiglie numerose, offrono un'incomparabile vista sul mare.

DETTAGLI

- Da maggio a settembre
- Pernottamento
- 6 giorni / 5 notti
- Min 2 / Max 50 persone
- Il prezzo si riferisce a persona a notte, per 5 notti
- Il prezzo varia in base alla stagione e alla disponibilità
- Su richiesta è possibile aggiungere la colazione o effettuare la mezza pensione (con supplemento)
- Il supplemento per la camera singola è di €10



Esperienza di Enoturismo e divertimento nel cuore dei Colli Euganei

€115
a persona

Si comincia con l'avventura e il divertimento presso il l'Acropark le Fiorine, dopo aver camminato sospesi tra gli alberi si raggiungerà Casa Marina il Centro di Educazione Naturalistica e Ostello del Parco Colli Regionale dei Colli Euganei. Ci sarà il tempo per una piacevole e facile passeggiata per presentare il territorio euganeo che terminerà con una degustazione dei vini della Fattoria Sociale Il Brolo. I prodotti di stagione e dei produttori locali si potranno assaporare durante la cena nella suggestiva terrazza panoramica che si affaccia sulla vallata.

DETTAGLI

- Tutto l'anno
- Pernottamento e attività
- 2 giorni / 1 notte
- Min 8 / Max 24 persone

COMPRENDE

- sistemazione a mezza pensione bibite escluse, biancheria da camera e da bagno, degustazione con con 4 calici di vino, 2 giri al Parco Avventura le Fiorine



Idee Verdi Coop. Soc.



Magico Nord in pullman

Un viaggio unico e inimitabile, nostro cavallo di battaglia dal lontano 1996. Un itinerario completo che tocca Danimarca, Norvegia, Finlandia e Svezia, tra scorci da cartolina e paesaggi mozzafiato con un'atmosfera incredibile.

1° giorno: Trentino A.A. – Copenhagen

Partenza in pullman nelle prime ore del mattino da Basso Sarca, Rovereto, Trento ex Zuffo, S. Michele a/A, Bolzano Sud via autostrada per Brennero, Innsbruck, Fernpass, Kempten, Ulm, Würzburg, Hannover, Hamburg. Pranzo e cena liberi. Arrivo nei dintorni di Copenhagen: sistemazione in hotel e pernottamento.

2° giorno: Copenhagen – Oslo

Copenhagen (dintorni): prima colazione in hotel. Incontro con la guida e visita della capitale della Danimarca. Partenza per Malmö attraversando il tunnel/ponte sull'Oresund. Proseguimento per Halmstad, Göteborg, Svinesund, Moss. Pranzo e cena liberi. Arrivo ad Oslo: sistemazione in hotel e pernottamento.

3° giorno: Oslo – Oppdal

Visita guidata della capitale della Norvegia. Tempo a disposizione. Pranzo libero. Partenza per Hamar, Lago Mjøsa (il bacino più grande

da **€2940**
a persona

della Norvegia), Lillehammer (sede delle Olimpiadi Invernali del 1994), Otta e Dombas. Arrivo a Oppdal: sistemazione in hotel, cena e pernottamento.

4° giorno: Oppdal – Mo I Rana

OPPDAL: prima colazione in hotel. Partenza per Storen, Melhus. Arrivo a Trondheim e visita della città con nostro incaricato. Pranzo libero. Proseguimento per Steinkjer, Grong. Arrivo a laksforsen: cena in ristorante. Proseguimento per Mosjoen. Arrivo a Mo I Rana: sistemazione in hotel e pernottamento.

5° giorno: Mo I Rana – Isole Lofoten – Henningsvaer

Mo I Rana: prima colazione in hotel. Partenza per Bjeltdaanaes, Circolo Polare Artico Norvegese, Medby, Fauske, Skutvik. Pranzo e cena liberi. Arrivo con traghetto alle Isole Lofoten. Trasferimento ad Henningsvaer: sistemazione in hotel e pernottamento.

6° giorno: Henningsvaer - Gildetun - Alta

Henningsvaer: prima colazione in hotel. Partenza per Lodingen, Bjerkvik. Pranzo libero. Trasferimento a Nordkjösbotn, Skibotn, Storslett, Olderdalen. Arrivo a Gildetun: cena in ristorante.

COMPRENDE

- Pullman dal Trentino a disposizione per tutto il tour - posti bus assegnati in base alla data di prenotazione
- Sistemazione in hotel 3*/4* in camere doppie
- Sistemazione sulle navi in cabine interne a 2 letti
- Trattamento di mezza pensione
- Visite come da programma
- Ingresso a Capo Nord
- Nostro incaricato
- Assicurazione base gruppi Axa: medico/bagaglio/annullamento (inclusa copertura pandemie/epidemie e malattie preesistenti/croniche)

NON COMPRENDE

- Altri ingressi
- Pasti non indicati
- Bevande ai pasti
- Eventuale tassa di soggiorno
- Extra di carattere personale
- Mance
- Tutto quanto non specificato nella voce "comprende"





Proseguimento per Burfjord, Talvik. Arrivo ad Alta: sistemazione in hotel e pernottamento.

7° giorno: Gildetun – Alta – Honningsvåg – Capo Nord

Alta: prima colazione in hotel. Possibilità di visitare con il nostro incaricato il Museo delle Iscrizioni Rupestri di Alta. Pranzo libero. Proseguimento per Skaidi, Russenes, Repvag, Kafjord. Arrivo ad Honningsvåg: sistemazione e cena in hotel. Escursione a Capo Nord e visita della North Cape Hall. Rientro in hotel per il pernottamento.

8° giorno: Honningsvåg - Karasjok - Luosto

Honningsvåg: prima colazione in hotel. Partenza per Lakselv, Karajok: possibilità di visitare il Museo degli usi e costumi del popolo lapponese. Pranzo libero. Proseguimento per Inari, Ivalo, Sodankyla. Arrivo a Luosto: sistemazione in hotel, cena e pernottamento.

9° giorno: Luosto – Rovaniemi – Kuopio – Varkaus

Luosto: prima colazione in hotel. Partenza per Rovaniemi: tempo a disposizione per la visita del Villaggio di Babbo Natale. Pranzo libero. Proseguimento per Kemi, Oulu, Pulkkila, Vaskikello, Lisalmi. Arrivo a Kuopio: cena in Ristorante. Proseguimento Per Varkaus: Sistemazione in hotel e pernottamento.

10° Giorno: Varkaus – Helsinki – Viking Line

Varkaus: prima colazione in hotel. Partenza per Mikkeli, Lahti. Arrivo ad Helsinki. Pranzo libero. Incontro con la guida e visita della capitale

finlandese. Trasferimento a TURKU: imbarco sulla nave traghetto Viking Line per Stoccolma. Sistemazione nelle cabine riservate. Cena e pernottamento a bordo.

11° giorno: Stoccolma – Trelleborg – Tt Line

Prima colazione a bordo della nave. Arrivo a STOCOLMA, incontro con la guida e visita della capitale svedese. Pranzo libero. Partenza per Jonkoping, Malmö. Arrivo a Trelleborg ed imbarco sulla nave/traghetto TT Line per Travemünde. Sistemazione nelle cabine, cena e pernottamento a bordo.

12° giorno: Travemünde - Trentino A.A.

Prima colazione a bordo della nave. Arrivo a Travemünde. Sbarco e partenza in pullman via autostrada per Hamburg, Hannover, Kassel, Würzburg, Ulm, Kempten, Fernpass, Innsbruck, Brennero. Pranzo e cena liberi. Arrivo nelle località di origine nella tarda serata .

DETTAGLI

- Dal 9 al 20 luglio 2024
- Pernottamento e attività
- 12 giorni / 11 notti
- Min 30 / Max 25 persone
- L'ordine delle visite potrebbe subire delle modifiche per motivi organizzativi pur rimanendo inalterato il programma del viaggio nei suoi contenuti.
- È richiesto ai partecipanti di segnalare ogni eventuale intolleranza, allergia ed esigenza collegate al cibo o altro. L'organizzazione non è responsabile per segnalazioni non effettuate.

Scopri
le cooperative



13 Maggio Soc. Coop.



Il Gruppo 13 Maggio, con oltre 40 anni di esperienza nell'ospitalità turistica, è nato nel 1981 come iniziativa di Don Lino Ramini per promuovere il cattolicesimo sociale. Nonostante le sfide del mercato turistico, il gruppo ha mantenuto la sua filosofia originaria, gestendo attualmente 15 strutture e impiegando oltre 300 persone. L'attenzione all'ospite come "persona" è centrale, privilegiando la cura e uno sguardo attento. Le strutture gestite, situate in luoghi di bellezza paesaggistica e culturale, arricchiscono i servizi offerti. La diversità di località montane e marine offre ampia scelta ai gruppi e alla clientela fidelizzata, garantendo trattamento uniforme e agevolazioni economiche.

Agenzia Fontana Maggiore - Coop. Nuova Dimensione

L'Agenzia Fontana Maggiore, della Cooperativa Nuova Dimensione, si fa portatrice di una visione umanistica e sociale del turismo.

Le attività sono:

- viaggi su misura o da catalogo con tour operatori nazionali e internazionali;
- organizzazione di soggiorni vacanza per an-



- ziani, disabili e minori;
- servizi di incoming attraverso il Consorzio Vivi Umbria di promozione turistica regionale;
- collaborazione con Consorzio Il Bove s.c.s. che gestisce l'area camper park Piazzale del Bove a Perugia;
- collaborazione con Consorzio Il Bove2 s.c.s. che gestisce due strutture ricettive e servizi di ristorazione.

APT Val di Non

L'Azienda per il Turismo Val di Non è una società cooperativa che conta oggi circa 300 soci, retta e disciplinata secondo il principio della mutualità senza fini di speculazione privata ed ha per scopo il gestire in forma associata lo svolgimento dell'attività di marketing turistico territoriale della Val di Non. L'Azienda offre esperienze legate al turismo rurale, enogastronomico, sportivo, culturale e religioso. Le principali attrazioni della Val di Non sono il Lago di Tovel, il Santuario di San Romedio, i canyon Rio Sass e Novella, Castel Valer e le forre del Novella percorribili in Kayak.



ArtWork Coop. Soc.

ArtWork: la cooperativa a servizio di tutte le Forme di Cultura. Partner di fiducia di TO e DMC specializzati per la Puglia, si occupa di visite guidate, eventi e attività. Tra i principali siti della Puglia, ArtWork gestisce il ticketing dei monumenti del Barocco leccese come il Duomo e la Basilica di Santa Croce, le chiese di Santa Chiara e San Matteo, il Museo di Arte Sacra di Lecce. Le proposte ArtWork, all'insegna della sostenibilità, dell'autenticità e dell'utilizzo di nuove tecnologie, sono destinate a turisti, singoli e in gruppo, famiglie e scuole. Promuove un turismo di qualità, investe sulla formazione dei dipendenti, sull'efficienza dei servizi, sulla cura del patrimonio, puntando alla crescita sociale, culturale ed economica della comunità.



Coop. di comunità La Maesa

La Cooperativa di Comunità La Maesa, nasce nel borgo di Aielli, in provincia dell'Aquila, dove creatività, cultura e paesaggio sono



la vera linfa del territorio. Il borgo è parte dei Borghi autentici d'Italia e del progetto Borgo Universo, con murales realizzati da street artist di tutto il mondo. Ha come obiettivo l'ampliamento del servizio turistico, la digitalizzazione delle prenotazioni e la creazione di nuove attività per stimolare il benessere socio-economico e l'occupazione.

Coop. di Comunità Terrenostre

La Cooperativa di Comunità TERRENOSTRE opera per la valorizzazione della Valle Roveto, con attività di turismo esperienziale e l'organizzazione di cammini e trekking di interesse ambientale, culturale, artistico ed enogastronomico. Offre ospitalità ed accoglienza, esperienze semplici a contatto con la natura, con la bellezza dei borghi e la semplicità della vita di paese.



Coop. Prato Cultura

La Cooperativa Prato Cultura - attraverso percorsi didattico-culturali proposti alle scuole, attività e servizi culturali - ha come obiettivo principale quello di valorizzare il patrimonio storico-artistico dell'area tra Pistoia, Prato e Firenze. Grazie al rapporto privilegiato instaurato con la Diocesi di Prato, la Cooperativa offre percorsi di visita esclusivi all'interno del patrimonio ecclesiastico diocesano. Da giugno 2019 la Cooperativa si occupa della gestione del Complesso di San Domenico e da 2022 del Museo dell'Opera del Duomo di Prato.



Coop. Soc. Il Sogno a.r.l.

La Cooperativa Sociale Il Sogno è nata nel 1997. Si occupa di turismo e cultura con licenze di Agenzia di Viaggio e Tour Operator.

I settori di attività sono:

- prenotazioni accoglienza, in particolare nelle città d'arte
- servizio prenotazione guide turistiche
- prevendita di biglietteria
- noleggio pullman

- campi scuola e gruppi terza età
- visite guidate a Roma (animate con attori)
- organizzazione e vendita di viaggi e soggiorni per single



Cooperativa Surgente Coop. di Comunità

La Cooperativa di Comunità Surgente, la prima di questo tipo in Umbria, nasce ad Avigliano Umbro (TR) a fine 2017, col principale obiettivo di rilanciare, mediante l'attivazione di un progetto interdisciplinare particolarmente innovativo, il geosito della Foresta Fossile di Dunarobba. Costituita da persone giovani, dinamiche, competenti e preparate in diversi ambiti professionali, Surgente ha creato attorno a questo straordinario attrattore culturale molteplici attività, per avvicinare un turismo sostenibile e responsabile alla scienza, all'arte, al paesaggio e alla filosofia.



Didaxé Coop. Soc. a.r.l.

Didaxé è una cooperativa sociale che si occupa principalmente di gestione di progetti di formazione. L'ente, dal 2020 è il soggetto gestore, individuato dal comune di Cellole, di un bene confiscato alla camorra nella località balneare di Baia Domizia. Il progetto di Didaxé, finanziato dalla regione Campania, è quello di trasformare nel tempo la villa confiscata nel punto di riferimento dei giovani cellolesi, per questo, il bene è stato denominato "Officine Didaxé - Cellole Youth Centre": la parola Officine serve a rimandare ad un'idea di lavoro da fare, di impegno da approfondire, e soprattutto alla volontà di Didaxé di porre al centro di questa operazione la formazione, la qualificazione e ri-qualificazione del capitale umano cellolese.



Esserci Tutti Soc. Coop. Soc.

La cooperativa sociale ESSERCI TUTTI è da tempo impegnata nella realizzazione di attività educative, per persone di età diverse ed abilità diverse. il modello adottato per le attività consente di educare con empatia, accompagnando i partecipanti ad entrare in relazione con se stessi, tra loro e con l'ambiente. Un approfondimento del sentire di ognuno grande o piccolo che sia, del significato attribuito all'ambiente sviluppante fiducia nelle competenze e qualità umane che sono dentro ogni persona.



Euro Media Productions

Euro Media Productions si occupa di produzione di audiovisivi di vario genere, compresi spot pubblicitari, videopresentazioni aziendali, documentari, servizi giornalistici, di eventi privati e pubblici, video emozionali di territori e attrazioni turistiche. Inoltre ha un ramo editoriale e realizza libri, cataloghi, manuali, brochure. Si tratta di una "cooperativa di professionisti" del settore della comunicazione formata da autori, giornalisti e tecnici. La cooperativa è registrata al ROC ed è iscritta a Confcooperative nella Federazione Cultura Turismo e Sport.

I viaggi del GOEL Tour - Operator del Consorzio Sociale GOEL

Il tour operator e agenzia "I Viaggi del GOEL", propone, per l'Italia e l'estero, itinerari di turismo responsabile utilizzando strutture ricettive che, nel rispetto dei lavoratori, dell'ambiente e della legalità, si caratterizzano per l'alta qualità del servizio e la totale estraneità ai circuiti mafiosi.

Per valorizzare la Calabria, una delle terre più belle d'Italia, il tour operator propone itinerari di turismo responsabile, ecologico-ambientale, turismo sociale, turismo culturale, turismo scolastico, viaggi di nozze e di gruppo, con una particolare attenzione ai temi della sostenibilità ambientale, della legalità e dell'etica: valori e percorsi che producono cambiamento e riscatto sociale. Il tour operator è gestito da Consorzio Sociale GOEL, società cooperativa sociale.



Idee Verdi Coop. Soc.

Idee Verdi Coop. Soc. è una Cooperativa Sociale di tipo B formata nel 1984 con l'obiettivo di favorire l'inserimento lavorativo e l'integrazione sociale di persone svantaggiate.



Attraverso le attività di gestione e manutenzione di spazi verdi, di cura, custodia e pulizia di aree pubbliche, accompagnano le persone in situazione di disagio lungo un percorso di riabilitazione e di progressiva conquista dell'autonomia grazie alla formazione al lavoro e all'apprendimento di un mestiere.

Il Ramo Soc. Coop.

La Cooperativa Il Ramo nasce nel 1993. Sono operativi in Piemonte con centri per le attività socio educative di persone con disabilità più o meno gravi e anziani e numerose realtà che danno lavoro a persone che vivono in contesti fragili, con l'obiettivo di rimuovere le cause che generano ingiustizia sociale.

La Cooperativa è emanazione diretta della Comunità Papa Giovanni XXIII (fondata da Don Oreste Benzi) con la quale condivide i principi fondanti la mission: condividere la propria vita con gli esclusi e gli oppressi di questa società, accogliendoli nelle proprie famiglie e strutture, rimuovendo le cause dell'emarginazione.

Dal 2016, la Cooperativa gestisce L'Hostello di Fossano: un progetto sociale che inserisce persone svantaggiate promuovendo così un turismo responsabile.

IRIS Soc. Coop. Soc.

IRIS agisce nell'intera filiera della VALORIZZAZIONE del territorio e delle sue RISORSE, dalla progettazione alla gestione di varie attività nei settori del turismo e del sociale, dell'ambiente e della cultura, coniugando professionalità e competenze.

Iris opera principalmente in Puglia e Basilicata proponendo un nuovo modo di intendere il classico "viaggio", dando vita a laboratori "a cielo aperto", che coniugano visite guidate ad attività



esperienziali con l'obiettivo di coinvolgere e stimolare la curiosità dei turisti. Il viaggio diventa, così, occasione di crescita e conoscenza.



KORAI – Territorio, Sviluppo E Cultura – Scarl Impresa Sociale – ETS

La cooperativa è un'impresa culturale e creativa siciliana a prevalenza femminile, che opera dal 2011 nel campo della valorizzazione dei beni culturali e del territorio con lo scopo di mettere a sistema e valore le risorse straordinarie della propria terra, la Sicilia, attraverso gli strumenti della progettazione culturale, del marketing territoriale e dell'innovazione sociale.

Nasce a Palermo nel 2011 per iniziativa di un gruppo di 9 giovani donne professioniste siciliane (architetti, archeologhe, storiche dell'arte, conservatrici dei BB.CC., restaura-



trici, geologhe, interpreti traduttrici, esperte in turismo, giuriste esperte in impresa e tutela ambientale). Dall'ideazione di iniziative sotto l'egida UNESCO ha maturato un percorso sempre più rivolto ai temi della sustainable community, smart heritage, sharing economy e social innovation.

Dal 2013 cooperano con l'Ass.ne GhanaSicily Business Forum per la promozione delle relazioni culturali tra Ghana e Sicilia. Dal 2017 si occupano di rigenerazione urbana, animazione territoriale, valorizzazione culturale e turistica delle risorse culturali ed umane, creazione di reti per lo sviluppo locale dei territori.

La Fabbrica dei Suoni Soc. Coop. Soc.

La Cooperativa sociale di tipo "La Fabbrica dei Suoni"; lavora in campo educativo con proposte di didattica esperienziale e organizza visite didattiche e attività ludico-educative per far scoprire la musica e le sue infinite possibilità. Gestisce 3 percorsi museali dedicati al suono e alla musica:

- a Venasca (CN), "La Fabbrica dei Suoni", per



scoprire come nascono i suoni (+6 anni)
- a Boves (CN): "L'Atlante dei Suoni", per viaggiare con la musica nel mondo (+8 anni) e "La Città di Cumabò", dove sperimentare suoni e rumori (specifico per la scuola dell'infanzia).

La Sibilla Soc. Coop.

La Sibilla Società Cooperativa è una giovane cooperativa marchigiana nata dalla passione per il mondo naturale e per le attività escursionistiche di un gruppo di professionisti che da anni operano nel campo della promozione turistica territoriale. Ha sede in un antico borgo affacciato sulla via Salaria, Paggese, oggi frazione del Comune di Acquasanta Terme (AP). Da questa piccola località dell'alta valle del Tronto La Sibilla Società Cooperativa organizza escursioni, attività in ambiente naturale, eventi culturali ed enogastronomici.



Lilladis Soc. Coop.

La Cooperativa Lilladis opera a Carinola, in provincia di Caserta, terra di arte e di tradizioni, tanto da essersi guadagnata l'ap-



pellativo di Pompei del 400. E' impegnata dal 2006 a promuovere il territorio e a organizzare eventi culturali e turistici. Le cooperative della Lilladis lavorano con i turisti e le scuole, valorizzando le bellezze locali e offrendo ai clienti assistenza e informazioni. Gli itinerari turistici sono pensati per condurre i curiosi alla scoperta di palazzi storici, di musei e di prelibatezze gastronomiche come l'olio D.o.p., il Falerno Doc, la mela anurca e la mozzarella di Bufala campana.

MOLISE WOW

Molise WOW è una società Cooperativa costituita nel settembre del 2022 da un team di 4 giovani molisani con lo scopo di riabilitare i luoghi del Molise per lungo tempo abbandonati, e restituire valore al patrimonio artistico e culturale, rendendolo maggiormente visibile e fruibile in un'ottica di sostenibilità.

Il cuore del progetto è creare un modello di turismo autentico, responsabile, lento e sostenibile.



Monte Nebo Coop. Agricola a.r.l.

La Cooperativa Monte Nebo, costituita nel gennaio 2019 a Frosinone, si impegna in varie attività agricole. Tra i suoi scopi principali, la cooperativa coltiva, alleva animali e gestisce la produzione, manipolazione e commercializzazione di prodotti agricoli. Offre opportunità di lavoro agricolo ai soci, si occupa di bonifica e gestione di terreni, e promuove l'agriturismo, il turismo rurale e attività zootecniche. L'azienda ha una produzione diversificata, da seminativi a olivi e uva. Il progetto aziendale prevede il recupero di strutture zootecniche, l'aumento del carico bovino, la realizzazione di infrastrutture aziendali, l'acquisto di pannelli fotovoltaici e di un parco macchine agricole. La cooperativa mira anche a svolgere attività agricole associate, compreso il commercio di prodotti come olio e vino su mercati nazionali ed esteri. La sua visione abbraccia la sostenibilità, con un'attenzione particolare alla riduzione dei consumi energetici e alla gestione responsabile del suolo.



Museo dei Bambini SCS

Costituita nel 1998 è iscritta alla Camera di Commercio e all'Albo delle Cooperative Sociali. Aderisce alla Confederazione Cooperative

Italiane, alla Federsolidarietà, alla Confcooperative – Unione Provinciale di Roma.

È una cooperativa senza scopo di lucro, a maggioranza femminile, nata con l'obiettivo di realizzare e gestire questa particolare struttura permanente dedicata ai bambini, alle scuole e alle famiglie.

Explora è un museo privato che non riceve finanziamenti pubblici per la propria gestione se non tramite bandi regionali, nazionali e internazionali a cui partecipa: il biglietto di ingresso al museo costituisce la modalità di autofinanziamento più importante per la cooperativa.

È membro di Ecsite, il network europeo dei musei scientifici e science centres, di Hands On! International, network internazionale che raggruppa realtà museali di tutto il mondo rivolte all'infanzia; è un museo che fa parte dell'Organizzazione Museale Regionale (O.M.R.) della Regione Lazio ed è Associato dell'Alleanza Italiana per lo Sviluppo Sostenibile (ASviS).



Coop. Oro Rosso

La Coop. Oro Rosso è la Cooperativa di Comunità di Navelli. Navelli domina l'omonimo altopiano, in pieno percorso tratturale, caratte-

rizzato da un contesto naturalistico di grande pregio e da un patrimonio architettonico culturale di altrettanto valore in cui si intrecciano, fatti religiosi, storici, prodotti enogastronomici e borghi ricchi di cultura. Il prodotto di punta di Navelli è lo Zafferano, la spezia più pregiata e costosa al mondo, conosciuta anche con il nome Oro Rosso, da cui la cooperativa di comunità prende il nome.

La cooperativa si adopera per la gestione di piccoli servizi utili alla comunità ed è attiva in particolare nel turismo.



OTER Orobie Tourism

Oter, nata nel 2015 come associazione turistica in Val Brembana, diventa Cooperativa nel 2018. Il nome "OTER" unisce il locale al globale, significando "gli altri" in dialetto bergamasco e acronimo di "Orobie Tourism, Experience of Real" in inglese. Gestisce il Museo Casa di Arlecchino a San Giovanni Bianco, con migliaia di visitatori annuali per scoprire le origini della maschera bergamasca. Sopra il museo, offre una Casa Vacanze in stile Commedia dell'Arte. Collabora con il Polo Culturale Mercatorum e Priula per visite guidate e laboratori. A San Pellegrino Terme, cura visite alle Grotte del Sogno e al Museo Brembano di Scienze Naturali. Si occupa delle visite guidate all'ex Casinò Municipale e al primo piano del Grand Hotel.



A San Pellegrino, gestisce l'Info-point, promuove il turismo, organizza eventi per l'Assessore al Turismo, collaborando con la Proloco di Piazza Brembana. Recentemente ha avviato una nuova collaborazione con la Proloco.

ParteNeapolis Coop. Soc.



ParteNeapolis nasce nel 2000, a Napoli, dal progetto "impara l'arte" finanziato dall'iniziativa dell'unione europea "YouthStart", per la nascita di nuove

imprese. Dunque, ParteNeapolis ha lo scopo di valorizzare risorse turistiche e beni culturali del territorio, impegnandosi anche nell'inserimento lavorativo di persone svantaggiate.

ParteNeapolis ha deciso di creare un ponte tra la valorizzazione del patrimonio artistico, la gestione di servizi assistenziali e l'inserimento lavorativo di persone svantaggiate, portando avanti svariati progetti sul territorio napoletano. Gestisce Oikos, un centro polifunzionali per giovani con disabilità situato a Torre del Greco, il complesso monumentale di Sant'Anna dei Lombardi nel centro storico di Napoli, la biblio-

teca Villa Bruno a San Giorgio a Cremano e altre realtà impegnate sul territorio nella lotta verso ogni forma di disuguaglianza.

Passion Fruit Hub

Passion Fruit Hub, fondata nel novembre 2016 da Arianna Mauro, Arianna Fusilli e Mariolina Pepe, è una cooperativa di produzione lavoro che si occupa di comunicazione enogastronomica. Facendo leva sullo sviluppo dei nuovi media e delle moderne tecnologie ma senza perdere di vista i canali tradizionali della comunicazione, Passion Fruit Hub si occupa di ufficio stampa e digital PR, social media, eventi e fiere enogastronomiche, creazione di contenuti editoriali, elaborazione di piani didattici nel settore food&wine.

Passion Fruit Hub si rivolge a ristoranti, chef, piccole e medie imprese, scuole di cucina e start up che vogliono far conoscere le proprie attività alla stampa, al pubblico e agli operatori del settore turistico.



Sette Borghi - Coop. di comunità

La Cooperativa Sette Borghi segue due obiettivi principali:

- aumentare la competitività del territorio abruzzese come destinazione turistica.
- potenziare le attività ad impatto sociale all'interno della comunità al fine di rafforzare l'immagine territoriale di Sante Marie, un comune outdoor.

Offrono un servizio che comprende i cammini già presenti sul territorio, il "Cammino dei Briganti", il "Sentiero di Corradino", il "Grande Cammino dei Briganti", la "Ciclovía della Castagna" e i sentieri della Riserva Grotte di Lupa.

Il Cammino dei Briganti è una realtà presente sul territorio da circa 10 anni con la presenza di circa 4000 camminatori l'anno. La cooperativa gestisce il cammino ed un punto vendita con gadget, prodotti a km 0 e un centro informazioni con rilascio di salvacondotti, attestati ed e-bike per gli appassionati di bici elettriche. All'interno della Riserva naturale Regionale Grotte di Lupa accompagnano le



persone nella Falesia di Pietra Pizzuta, nell'Area Boulder e nella Grotta di Luppa con la presenza di una guida GAE e istruttore speleo.

SIGERIC

SIGERIC è nata nel 2015 per fornire servizi turistici rivolti a turisti, scuole, aziende, agenzie di viaggio e Tour Operators, istituzioni pubbliche. Sigeric nasce da una esperienza decennale nel turismo, che ci ha permesso di creare un'offerta ampia che risponda alle esigenze di ogni turista in visita in Lunigiana in primis, ma anche nel Levante ligure, nella Riviera Apuana e in Emilia, sia esso individuale, in famiglia, in gruppo oppure partecipante a un viaggio organizzato o a una gita scolastica. Il nostro lavoro è per noi in primo luogo una passione. Per questo Sigeric è anche Cooperativa di Comunità.



Soc. Coop. Soc. "Oltre l'Arte"

La Soc. Coop. Soc. Oltre l'Arte, nasce nel 2008 e svolge la sua attività nella città di Matera e nelle aree limitrofe per la valorizzazione delle peculiarità del territorio, contribuendo al suo sviluppo, generando opportunità di lavoro anche per persone svantaggiate e attuando



progetti integrati, accessibili e innovativi.

La cooperativa offre prevalentemente servizi di gestione e valorizzazione di beni culturali ecclesiastici, pubblici e privati, di strutture extralberghiere e turistiche, tour operator, servizi per il turismo accessibile, conviviale, esperienziale e scolastico, laboratori di artigianato solidale.

Soc. Coop. Vallis Regia

La Cooperativa di Comunità "Vallis Regia", fondata nel 2014, mira a perseguire l'interesse generale della comunità promuovendo solidarietà e integrazione sociale.



Ispirata ai principi del movimento cooperativo mondiale, opera in attività artigianali, turistiche, agricole e di servizi. L'obiettivo è creare un'impresa che, grazie alla partecipazione solidale dell'intero gruppo di riferimento, persegua scopi sociali, economici ed educativi. Attualmente, la cooperativa opera nel territorio del Parco Nazionale d'Abruzzo Lazio e Molise, offrendo servizi quali trekking, escursioni, trasporto turistico con navetta e gestione di un Centro Estivo per bambini aperto a turisti e residenti.

L'obiettivo finale è promuovere Barrea non solo come destinazione turistica, ma anche come luogo di autentiche esperienze e attività tipiche del territorio.

Soc. Coop. IMPEGNO E FUTURO

La Cooperativa IMPEGNO E FUTURO, nata nel 2006, opera nel terziario avanzato, concentrando le attività nel turismo e offrendo opportunità di lavoro a giovani laureati. In collaborazione con l'Opera della Primaziale Pisana, gestisce la vigilanza nei monumenti di Piazza del Duomo, promuovendo valori di accoglienza per arricchire l'esperienza turistica. La cooperativa valorizza l'attività didattica come integrazione scolastica e gestisce autonomamente la promozione e le prenotazioni di attività turistiche, mantenendo un vasto database di contatti. Annualmente, organizza esperienze di team building e aggiornamenti per i dipendenti in collaborazione con l'agenzia formativa "Aforisma" di Pisa. Nonostante la sua giovane età, la cooperativa vanta l'esperienza pluriennale dei soci nel settore, consolidando collaborazioni nella gestione di servizi turistici e culturali.



Soc. Coop. Soc. "Il Segno"

La Cooperativa Il Segno si occupa dal 2020 della gestione degli itinerari di visita all'interno del Duomo di Cefalù (Patrimonio Unesco dal 2015 insieme al Chiostro Canonico) e dell'Osterio Magno. La Coop, inoltre, si occupa

di laboratori educativi per bambini, attività di sostegno sociale presso una comunità di accoglienza per minori in affido, promozione e valorizzazione del comprensorio diocesano attraverso il progetto MADONIXperience presente alla BIT 2022. Tra le attività figurano anche quella di manutenzione e cura del verde e servizi di pulizia per strutture turistico-ricettive.



Soc. Coop. Soc. Radici

La Società Cooperativa Sociale Radici progetta e realizza eventi di sensibilizzazione sulle disabilità sensoriali come degustazioni al buio e cene silenziose; itinerari ed esperienze sensoriali; team building rivolti a enti e imprese; consulenze e corsi di approfondimento sul tema della disabilità e accessibilità in contesti turistico-museali; percorsi culturali accessibili

e inclusivi coadiuvati dall'impiego di sussidi didattici, quali disegni in rilievo e video in LIS e sottotitolati.



Solidarietà e Lavoro

Solidarietà e Lavoro è un'Impresa Sociale con 35 anni di esperienza, attiva nella progettazione e organizzazione di servizi culturali in ambito turistico-museale. Presente nei luoghi più prestigiosi della Liguria, pone al centro il visitatore, i suoi bisogni, le sue aspettative e l'esperienza di visita, in modo che possa immergersi nel contesto ambientale e storico del territorio.



Mossa da passione e attenta all'inclusione, progetta proposte innovative, quali visite accompagnate, passeggiate interculturali, approfondimenti tematici, degustazioni, attività di edutainment per adulti e famiglie, rassegne musicali.

Spazio Libero - Turismo e Cultura

Spazio Libero è una cooperativa sociale costituitasi a Roma nel 2000. L'attività prevalente è stata fino al 2019 la gestione museale di importanti siti archeologici e artistici quali: Case romane del Celio e Cappella del Cardinal Besarione - Santi XII Apostoli. Ci occupiamo della realizzazione di servizi culturali, eventi, visite guidate e viaggi. La nostra è una proposta di turismo culturale, esperienziale, sostenibile e di qualità. Ci rivolgiamo prevalentemente ad una clientela di provenienza italiana, con in comune l'amore e l'interesse per l'arte, la cultura, l'archeologia, l'enogastronomia e le tradizioni del territorio



Team Service

La Cooperativa Team Service Gestisce il progetto P.STOP che ha previsto la progettazione di strutture di accoglienza turistica integrate con i servizi igienici pubblici. Sono punti informativi situati in alcune delle piazze più importanti della città, pensati per offrire tutti i servizi turistici utili ai visitatori di Roma e ai cittadini. All'interno è presente personale qualificato che fornisce informazioni, consiglia nella scelta di tour, visite, mostre ed altre esperienze personalizzate. I P.Stop mettono a disposizione i seguenti servizi, accessibili a tutti:

- Wi-Fi con Hotspot gratuito
- servizio di informazione turistica per aiutarvi nella scelta di tour, visite ed esposizioni
- distributore d'acqua
- servizi igienici per grandi e piccoli



Terre delle Balestrate - Coop. di Comunità

La Cooperativa di Comunità Terre delle Balestrate nasce a marzo 2023 nel cuore del Golfo



di Castellammare, tra le province di Palermo e Trapani, nella Sicilia occidentale.

Un territorio con un enorme patrimonio in cerca della giusta ricetta per crescere: storia e leggenda, tradizioni e cultura. Un luogo incantato dove tutto si fonde e diventa magia. Un Luogo da scoprire, dalla cucina alla natura, e attraverso i racconti dei cinquanta soci che collaborano per costruire una forte identità territoriale valorizzando i prodotti agricoli - in particolare le coltivazioni di mango - e lanciando il turismo enologico, in una terra dove le grandi compagnie internazionali del vino costruiscono i loro stabilimenti. La cooperativa offre tour esperienziali per vivere in prima persona le tradizioni e il folklore della nostra Isola.

Terre Joniche - Libera Terra

Terre Joniche nasce nel 2013 dal progetto Libera Terra Crotone, gestisce terreni confiscati alla 'ndrangheta nei Comuni di Isola Capo Rizzuto e Cirò, persegue l'interesse generale della comunità, la promozione umana e l'integrazione delle persone svantaggiate. Oltre che

l'esercizio delle attività di agricoltura biologica offre percorsi di turismo responsabile presso l'agriturismo realizzato in una villa confiscata a soli 3km dalla spiaggia di Le Cannella. Offre pacchetti dedicati al turismo esperenziale con l'impegno di scoperta e sviluppo sano e sostenibile del territorio.



Think UP Soc. Coop.

Think-Up è un'agenzia di comunicazione, organizzazione eventi e project management "chiavi in mano". Le attività sono guidate da una squadra con esperienza più che ventennale, in collaborazione con partner di eccellenza e con una visione fortemente innovativa.

Partner d'eccellenza, personale altamente qualificato e professionale, tecnologia digitale al fine di realizzare un'ampia gamma di eventi nazionali e internazionali, con cura e attenzione ai dettagli. Sono specializzati in eventi Corporate, istituzionali, culturali e sportivi.

Dalla segreteria organizzativa alla regia, passando per il coordinamento dei servizi e l'e-

laborazione della strategia di comunicazione Sviluppano l'intero ciclo produttivo, fino alla rendicontazione costi e al raggiungimento obiettivi. A partire dal 2015, Gestiscono in Global Service l'Auditorium del Massimo, prestigiosa location per eventi nel cuore dell'Eur a Roma.



Vivi Calascio Coop. di Comunità

La Cooperativa di Comunità "Vivi Calascio" è nata nel 2020 nell'omonimo borgo, tra le montagne rocciose del Gran Sasso, le acque turchesi del fiume Tirino e l'altopiano di Campo Imperatore, in una comunità di 120 abitanti. Calascio è uno dei tanti in Abruzzo a rischio spopolamento con un grande potenziale storico-culturale e paesaggistico. Il progetto "Vivi Calascio" vuole valorizzare le competenze della popolazione residente nel Comune e nei paesi limitrofi per perseguire lo scopo di soddisfare i bisogni della comunità territoriale, migliorandone la qualità

sociale ed economica della vita. La funzione socio-economica locale della cooperativa di comunità è tangibile nel territorio e si è dimostrata



la vera risoluzione ai rischi di spopolamento e abbandono del borgo. Infatti raggruppa a sé le volontà degli abitanti, si mette a disposizione dell'intera comunità e offre un futuro ai più giovani, attraverso lo sviluppo di attività eco-sostenibili finalizzate alla produzione di beni e servizi, al recupero di beni ambientali e monumentali, alla creazione di offerta di lavoro.

Ways2italy

Ways2italy è un tour operator specializzato nei viaggi di gruppo in pullman in tutta Italia, in primis in Romagna, terra di proverbiale accoglienza e ospitalità, dove trovano sede gli uffici. Il T.O. offre cir-



iti o weekend culturali ed enogastronomici, soggiorni balneari e vacanze trekking. Lo staff, tutto al femminile, è composto da professioniste esperte con oltre 25 anni di esperienza, attente ad offrire ai viaggiatori vere e proprie immersioni nei sapori e nelle tradizioni dei luoghi visitati, il tutto garantendo la massima professionalità e assistenza.

Compagnia della Tartaruga

La "Sosta" è un progetto di Compagnia della Tartaruga, cooperativa sociale che crede nelle capacità e nell'autonomia delle persone con disabilità cognitiva, il cui motto, in genovese, è 'Cian cianin femmu tuttu' (Piano piano facciamo tutto).

La Sosta della Tartaruga è nata come progetto di inclusione lavorativa "alla pari" nell'ambito del turismo responsabile e crea una situazione unica in cui i giovani lavoratori con disabilità possono dare il meglio di sé, sfruttando le loro doti di costanza, serietà, capacità di incontro e disponibilità e minimizzando l'impatto delle loro difficoltà.



Turismo cooperativo 2024



*Inquadra il qr per
scaricare la versione
digitale di questo
catalogo!*



Proposte a cura del Centro Turistico Cooperativo
Via Torino, 146 - Roma

Per informazioni e prenotazioni:
info@centroturistico.coop
+39 06/68000214 - +39 06/68000215 - +39 06/68000216

Per maggiori informazioni sulle modalità di viaggio,
termini e condizioni, si prega di fare riferimento al sito
www.centroturistico.coop



Seguici e scoprici su
[@CTCTurismoCooperativo](https://www.facebook.com/CTCTurismoCooperativo)